

**WOJEWÓDZKI SZPITAL
DLA NERWOWO I PSYCHICZNIE CHORYCH
im. dr J. BEDNARZA**

ul. Sądowa 18
86-100 Świecie n/W
woj. kujawsko-pomorskie

Tel. (0-52) 33 11 031
Fax (0-52) 33 24 541
NIP 559-16-99-097

e-mail: sekretariat@szpital-psychiatryczny.swiecie.pl
www.szpital-psychiatryczny.swiecie.pl

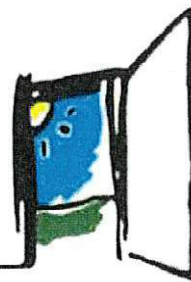

Świecie, dnia 10.09.2024 r.

**Część opisowa zadania: „Wojewódzki Szpital dla Nerwowo i Psychicznie Chorych w Świeciu –
Adaptacja pomieszczenia na potrzeby utworzenia pracowni tomografii komputerowej”.**

1. Uzasadnienie celowości realizacji zadania:

Tomografia komputerowa jest szeroko stosowana w medycynie, pozwala na uzyskanie obrazów przekrojowych, a także przestrzennych badanego obiektu. Dzięki temu można postawić precyzyjną diagnozę, która jest punktem wyjścia do skutecznego leczenia. Urządzenie zostało przekazane do użytkowania Szpitalowi, lecz do momentu pozyskania środków na remont pomieszczenia i dostosowania technicznego budynku świadczenie jego wykorzystanie nie jest możliwe. Adaptacja pomieszczenia z przeznaczeniem na potrzeby utworzenia pracowni tomografii komputerowej pozwoli zatem Szpitalowi na poszerzenie usług w zakresie diagnostyki obrazowej i zwiększenie przychodów. Pomieszczenie przeznaczone na pracownię TK będzie spełniać wymogi określone w polskich przepisach, a w szczególności w Rozporządzeniu Ministra Zdrowia w sprawie szczególnych warunków bezpiecznej pracy z urządzeniami radiologicznymi. Zachowane będą niezbędne, minimalne odległości od urządzeń do projektowanych elementów zabudowy pracowni dla serwisu. Strop na którym znajdować się będzie urządzenie wymaga stabilności i wytrzymałości. Budynek ze względu na specyfikę przeznaczenia na pracownię tomografii komputerowej wymaga



Województwo
Kujawsko-Pomorskie

Wojewódzki Szpital dla Nerwowo i Psychicznie Chorych im. dra Józefa Bednarza w Świeciu
jest Jednostką Samorządu Województwa Kujawsko-Pomorskiego

nowej zewnętrznej linii zasilającej długości ok. 110m - 80-100kW (od trafo do budynku), ponadto wykonania, a następnie zamurowania otworu dla wprowadzenia urządzenia; wykonania nowego stropu, osłon, sufitów i przede wszystkim wentylacji z chłodzeniem, a na koniec prac wykończeniowych.

2. Zakres rzeczowy zadania:

Zakres rzeczowy obejmuje.

1. Roboty budowlane (adaptacji pomieszczenia)

- architektoniczną, konstrukcyjną (wzmocnienie wytrzymałości stropu nad piwnicami oraz wykonanie otworu transportowego dla TK),
- sanitarną (wod-kan., wentylacji mechanicznej, klimatyzacji i c.o.)
- elektryczną (doprowadzenie zasilania ze stacji transformatorowej do budynku w postaci wewnętrznej linii zasilającej oraz instalacja gniazd wtykowych, oświetlenia i podejście zasilające do TK),
- higieniczno-sanitarną i ochroną konserwatorską,
- technologiczną (dot. ochrony radiologicznej w postaci osłon stałych przed promieniowaniem, które są konieczne dla realizacji przedmiotowego zadania).

2. Relokacja urządzenia.

W celu zrealizowania zadania konieczne jest skorzystanie ze specjalistycznego transportu, usługi instalacji i uruchomienia urządzenia. Ze względu na specyfikę i parametry techniczne powyższe czynności wymagają specjalistycznej wiedzy i zaplecza technicznego.

3. Dane o planowanym efekcie rzeczowym zadania:

Ze względu na specyfikę prac i umiejscowienie zakresu robót, planowany okres na realizację niniejszego zadania to III i IV kwartał 2024 r.

Adaptacja pomieszczenia z przeznaczeniem na potrzeby utworzenia pracowni tomografii



Województwo
Kujawsko-Pomorskie

komputerowej pozwoli Szpitalowi na poszerzenie usług w zakresie diagnostyki obrazowej i zwiększenie przychodów. Oszacowany wkład jednostki w wysokości 10 000,00 zł został ujęty w planie budżetu na rok 2024 i pochodzić będzie z przychodów bieżących uzyskanych z NFZ z tytułu udzielanych świadczeń zdrowotnych. Należyty stan techniczny zapewniający poziom bezpieczeństwa wpłynie na przydatność budynku do użytkowania oraz pozytywne wyniki kontroli organów nadzorujących.

Dyrektor
Wojewódzkiego Szpitala dla Nerwowo
i Psychicznie Chorych im. J. Bednarza

Mariusz Rutkowski



Województwo
Kujawsko-Pomorskie

Wojewódzki Szpital dla Nerwowo i Psychicznie Chorych im. dra Józefa Bednarza w Świeciu
jest Jednostką Samorządu Województwa Kujawsko-Pomorskiego