

**Graficzna prezentacja obszarów,
których dotyczą regulacje uchwały zmieniającej uchwałę w sprawie Obszaru
Chronionego Krajobrazu Jezioro Głuszyńskie**

(Tabela w uzasadnieniu oraz zał. 2 do uchwały zmieniającej).

**Kolorem żółtym zaznaczono obszary ujęte w niniejszej uchwale zmieniającej, na
których wprowadza się brak obowiązywania wybranych zakazów.**

**Kolorem niebieskim zaznaczono obszary, na których zgodnie z obowiązującą
uchwałą nr XXXI/458/21 Sejmiku Województwa Kujawsko-Pomorskiego z dnia 26
kwietnia 2021 r. w sprawie Obszaru Chronionego Krajobrazu Jeziora Głuszyńskiego,
obowiązują już wyłączenia spod wybranych zakazów.**

Toruń, marzec 2022 r.

Mapa ogólna z zaznaczeniem obszarów ID zmienionych w projekcie uchwały zmieniającej.

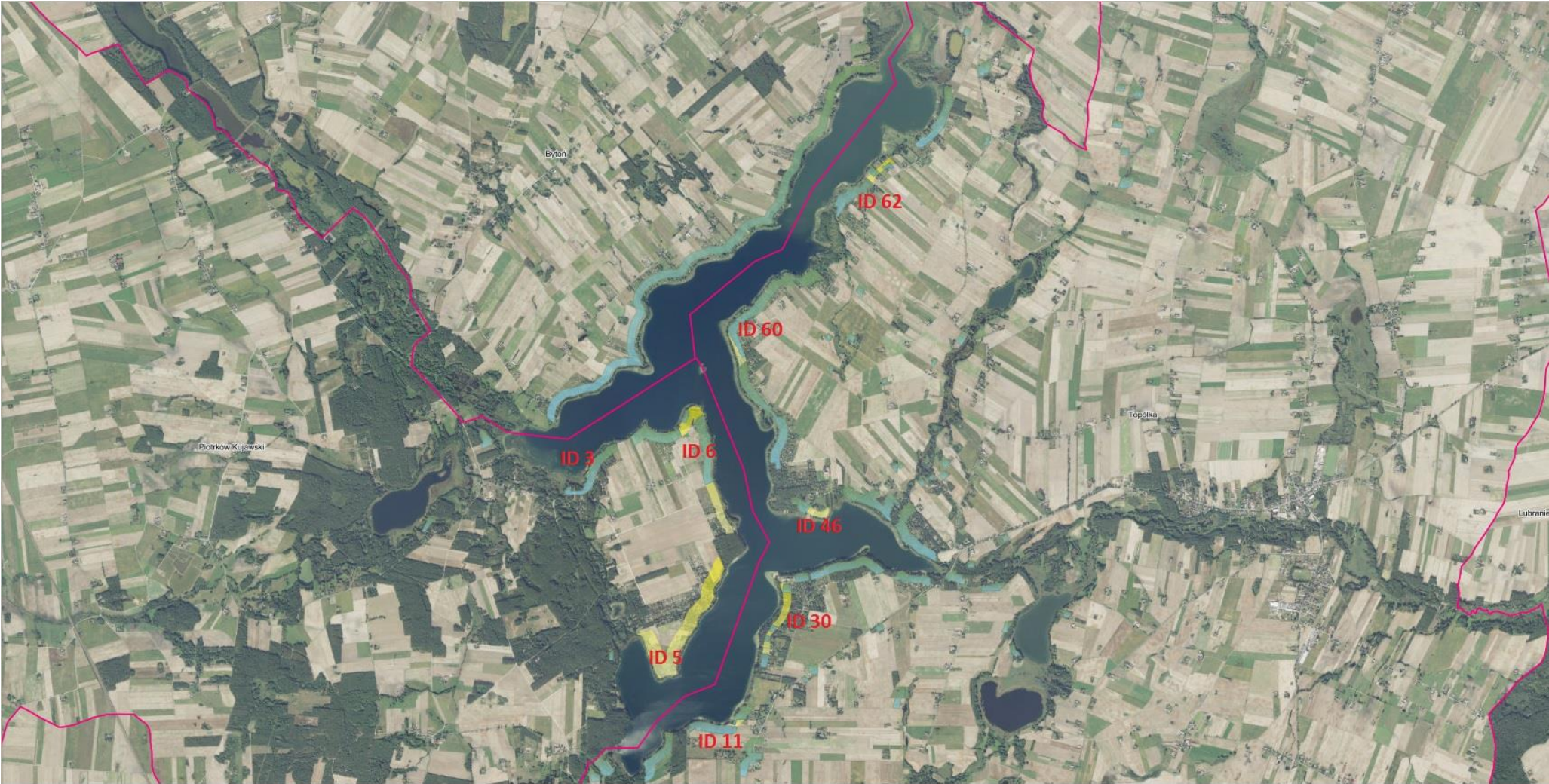

1. Id 3 - Wincentowo



1. Id 3 - Wincentowo



2. Id 6 - Wincentowo



2. Id 6 - Wincentowo



2. Id 6 - Wincentowo



2. Id 6 - Wincentowo

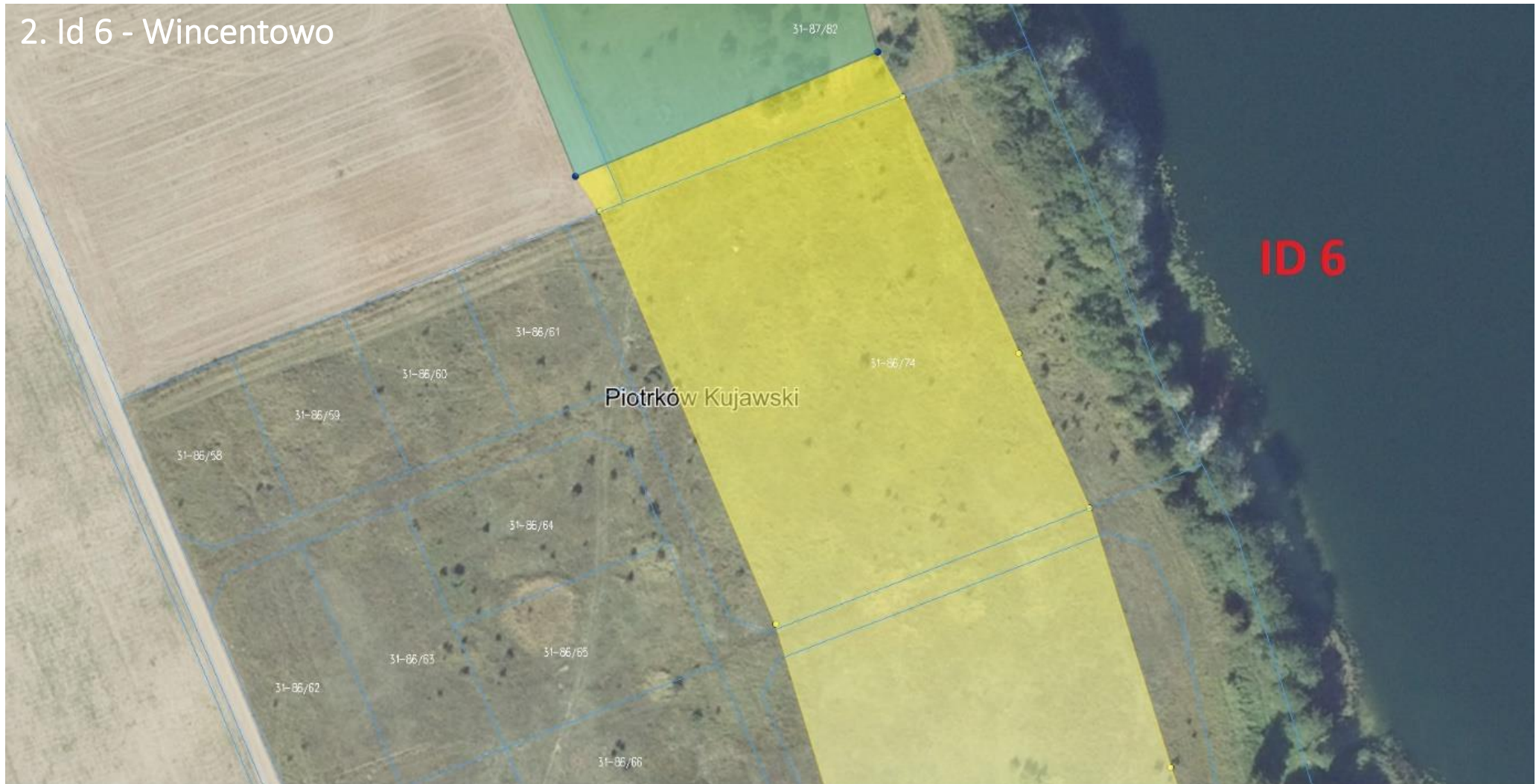

2. Id 6 - Wincentowo



2. Id 6 - Wincentowo



3. Id 5 - Wincentowo

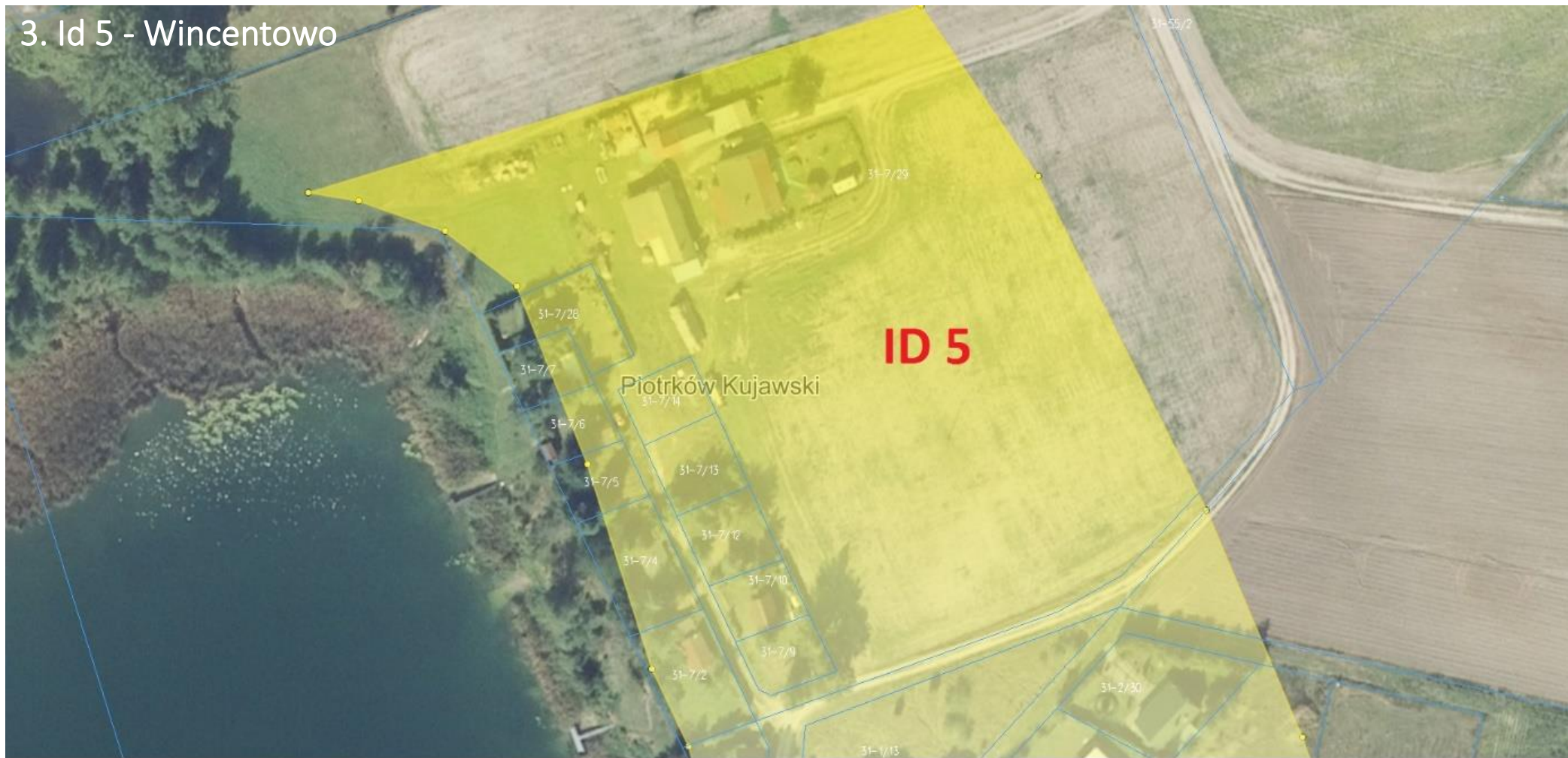

3. Id 5 - Wincentowo

ID 5



3. Id 5 - Wincentowo

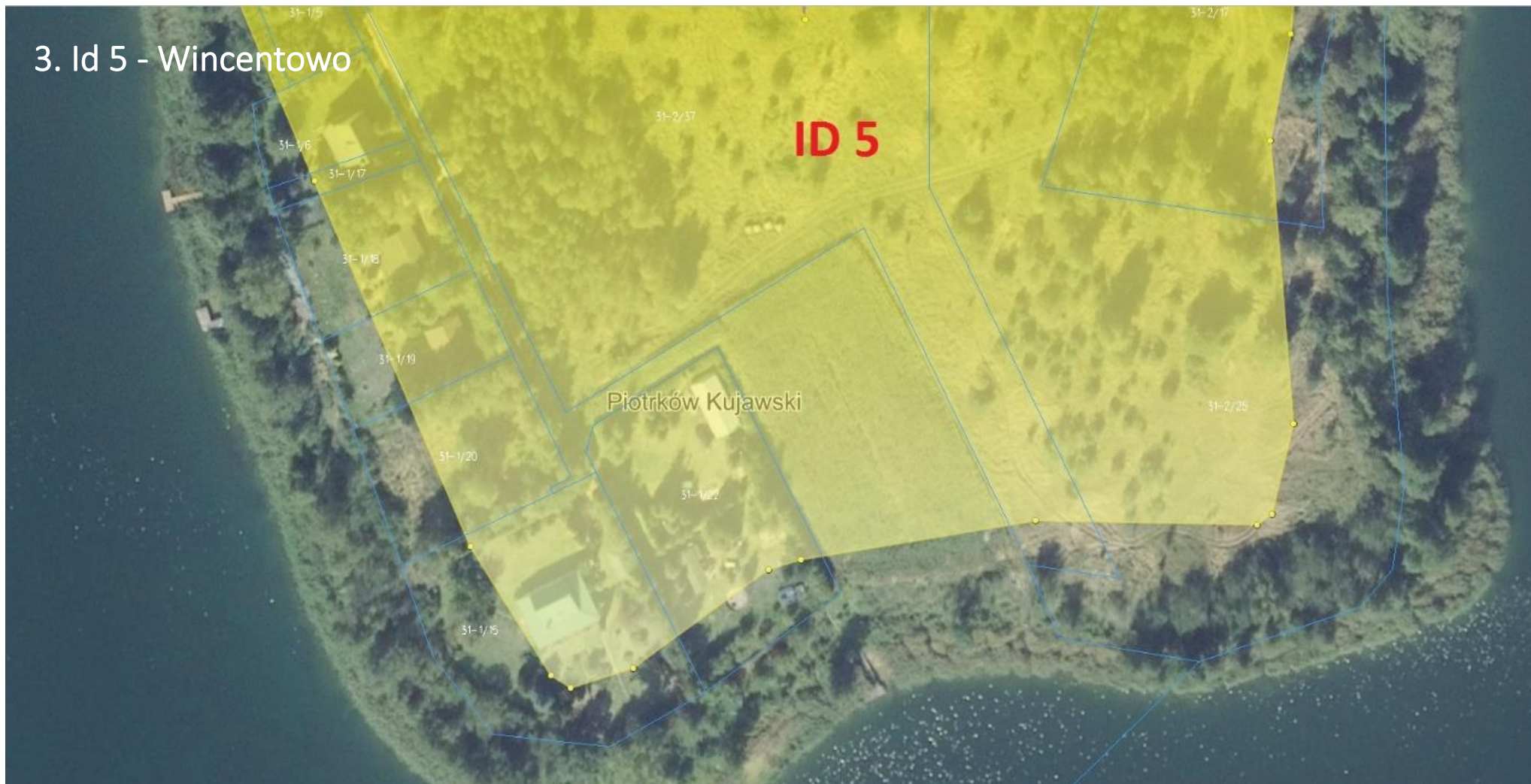

3. Id 5 - Wincentowo



3. Id 5 - Wincentowo

ID 5

Piotrków Kujawski



3. Id 5 - Wincentowo



3. Id 5 - Wincentowo



3. Id 5 - Wincentowo



3. Id 5 - Wincentowo

ID 5



4. Id 11 - Orle



5. Id 30 - Orle

ID 30



5. Id 30 - Orle

ID 30



5. Id 30 - Orle



5. Id 30 - Orle

ID 30



5. Id 30 - Orle

ID 30

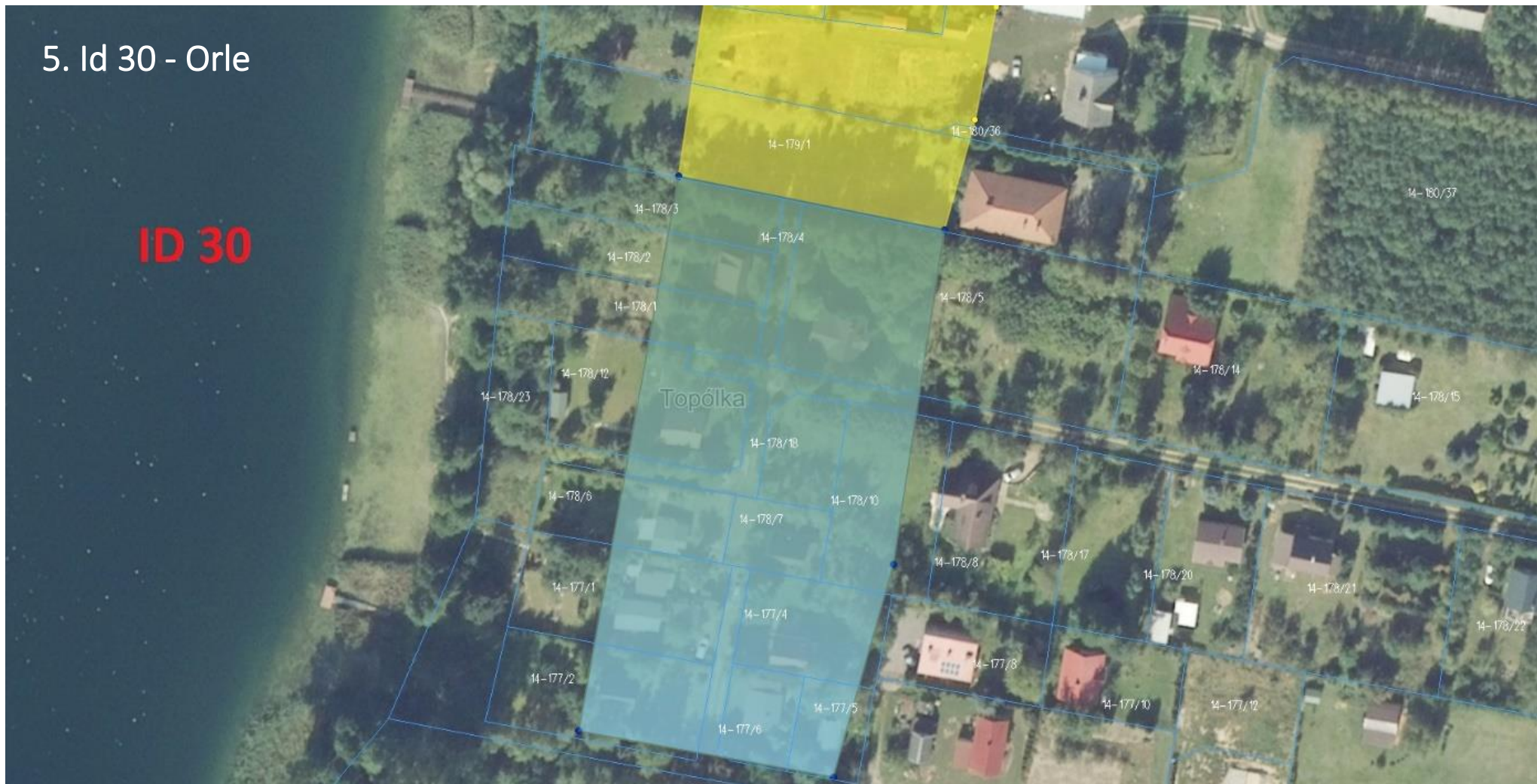

6. Id 46 - Głuszynek



ID 46

7. Id 60 - Głuszynek

ID 60



7. Id 60 - Głuszynek

ID 60



8. Id 62 - Miłachówek

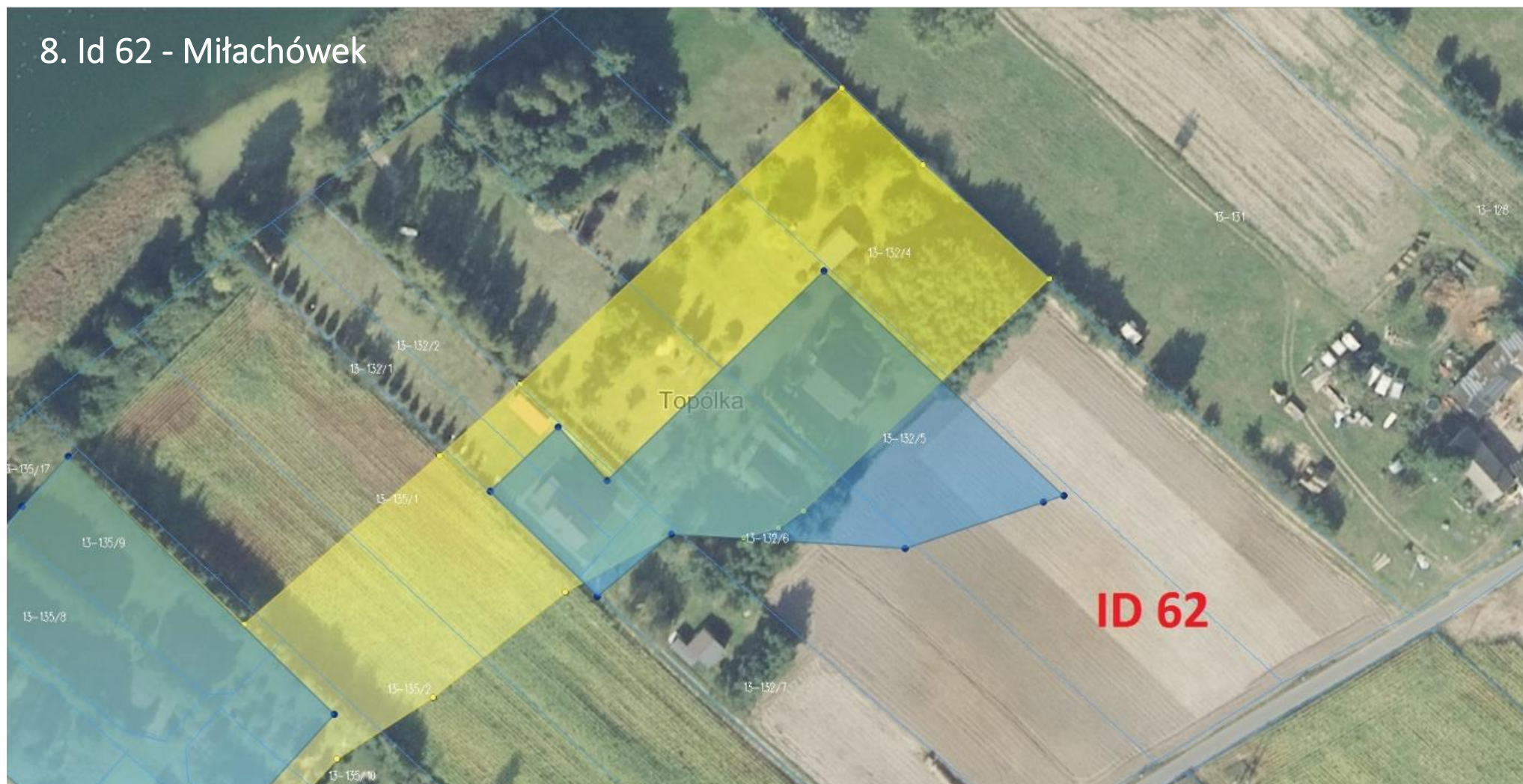

8. Id 62 - Miłachówek

