

Toruń, dnia 21.05.2026 r.

**Konsultacje projektu uchwały Sejmiku Województwa Kujawsko-Pomorskiego
w sprawie przyjęcia projektu uchwały zmieniającej uchwałę w sprawie Obszaru
Chronionego Krajobrazu Jezioro Głuszyńskie.**

Działając na podstawie uchwały Nr XV/310/15 Sejmiku Województwa Kujawsko-Pomorskiego z dnia 21 grudnia 2015 r. w sprawie określenia szczegółowego sposobu konsultowania projektów aktów prawa miejscowego (Dziennik Urzędowy Województwa Kujawsko-Pomorskiego, poz. 4690) oraz uchwały nr 107/5056/26 Zarządu Województwa Kujawsko-Pomorskiego z dnia 19 maja 2026 r. w sprawie przeprowadzenia konsultacji uchwały Sejmiku Województwa Kujawsko-Pomorskiego w sprawie przyjęcia projektu uchwały zmieniającej uchwałę w sprawie Obszaru Chronionego Krajobrazu Jezioro Głuszyńskie, informuję o możliwości zgłaszania uwag i wniosków do projektu przedmiotowej uchwały przez zainteresowane organizacje pozarządowe oraz inne podmioty, o których mowa w art. 3 ust. 3 ustawy z dnia 24 kwietnia 2003 r. o działalności pożytku publicznego i o wolontariacie (t.j. Dz. U. z 2025 r. poz. 1338 z późn. zm.).

Uwagi i wnioski do projektu uchwały Sejmiku Województwa Kujawsko-Pomorskiego, należy zgłaszać w nieprzekraczalnym terminie do dnia 5 czerwca 2026 r. w formie pisemnego stanowiska na adres:

Urząd Marszałkowski Województwa Kujawsko-Pomorskiego w Toruniu
Departament Środowiska
ul. Targowa 13/15, 87-100 Toruń

z-ca Dyrektora
Departamentu Środowiska
Agnieszka Sosnowska
(1)

Załącznik:

- Uchwała nr XXIV/319/26 Sejmiku Województwa Kujawsko-Pomorskiego z dnia 20 kwietnia 2026 r. w sprawie przyjęcia projektu uchwały zmieniającej uchwałę w sprawie Obszaru Chronionego Krajobrazu Jezioro Głuszyńskie

**UCHWAŁA NR XXIV/319/26
SEJMIKU WOJEWÓDZTWA KUJAWSKO-POMORSKIEGO**

z dnia 20 kwietnia 2026 r.

**w sprawie przyjęcia projektu uchwały zmieniającej uchwałę w sprawie Obszaru Chronionego
Krajobrazu Jezioro Głuszyńskie**

Na podstawie art. 23 ust. 3 ustawy z dnia 16 kwietnia 2004 r. o ochronie przyrody (Dz. U. z 2026 r. poz. 13, poz. 426) uchwała się, co następuje:

§ 1. Przyjmuje się projekt uchwały zmieniającej uchwałę w sprawie Obszaru Chronionego Krajobrazu Jezioro Głuszyńskie, stanowiący załącznik do niniejszej uchwały.

§ 2. Przedmiotowy projekt uchwały przekazuje się do Rady Gminy Bytoń, Rady Gminy Topólka, Rady Miejskiej w Piotrkowie Kujawskim oraz Regionalnego Dyrektora Ochrony Środowiska w Bydgoszczy w celu uzgodnienia.

§ 3. Wykonanie uchwały powierza się Zarządowi Województwa Kujawsko-Pomorskiego.

§ 4. Uchwała wchodzi w życie z dniem podjęcia.

Przewodnicząca Sejmiku

Elżbieta Piniewska

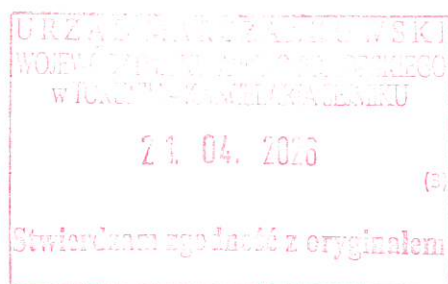

Główny Specjalista

Anna Sobierajska (1)

Załącznik do uchwały nr XXIV/319/26
Sejmiku Województwa Kujawsko-Pomorskiego
z dnia 20 kwietnia 2026 r.

PROJEKT

UCHWAŁA NR
SEJMIKU WOJEWÓDZTWA KUJAWSKO-POMORSKIEGO
z dnia 2026 r.

zmieniająca uchwałę w sprawie Obszaru Chronionego Krajobrazu Jezioro Głuszyńskie

Na podstawie art. 23 ust. 2 ustawy z dnia 16 kwietnia 2004 r. o ochronie przyrody (Dz. U. z 2026 r. poz. 13, poz. 426) uchwała się, co następuje:

§ 1. W uchwale Nr XXXI/458/21 Sejmiku Województwa Kujawsko-Pomorskiego z dnia 26 kwietnia 2021 r. w sprawie Obszaru Chronionego Krajobrazu Jezioro Głuszyńskie (Dz. Urz. Woj. Kujawsko-Pomorskiego poz. 2224, z 2022 r. poz. 5381), wprowadza się następujące zmiany:

- 1) załącznik nr 2 otrzymuje brzmienie jak załącznik nr 1 do niniejszej uchwały;
- 2) załącznik nr 4 otrzymuje brzmienie jak załącznik nr 2 do niniejszej uchwały.

§ 2. Wykonanie uchwały powierza się Zarządowi Województwa Kujawsko-Pomorskiego.

§ 3. Uchwała wchodzi w życie po upływie 14 dni od dnia ogłoszenia w Dzienniku Urzędowym Województwa Kujawsko-Pomorskiego.

UZASADNIENIE

1. Przedmiot regulacji:

Zakres regulacji dotyczy uchwały zmieniającej uchwałę w sprawie Obszaru Chronionego Krajobrazu Jezioro Głuszyńskie.

2. Podstawa prawna:

- ustawa z dnia 16 kwietnia 2004 r. o ochronie przyrody (Dz. U. z 2026 r. poz. 13, poz. 426):

Art. 23. 2. Wyznaczenie obszaru chronionego krajobrazu następuje w drodze uchwały sejmiku województwa, która określa jego nazwę, położenie, obszar, sprawującego nadzór, ustalenia dotyczące czynnej ochrony ekosystemów oraz zakazy właściwe dla danego obszaru chronionego krajobrazu lub jego części, wybrane spośród zakazów wymienionych w art. 24 ust. 1, wynikające z potrzeb jego ochrony. Likwidacja lub zmniejszenie obszaru chronionego krajobrazu następuje w drodze uchwały sejmiku województwa, wyłącznie z powodu bezpowrotnej utraty wyróżniającego się krajobrazu o zróżnicowanych ekosystemach i możliwości zaspokajania potrzeb związanych z turystyką i wypoczynkiem.

3. Uzgodnienia wymagane przepisami prawa (łącznie z przepisami wewnętrznymi):

Zgodnie z art. 23 ust. 3 ustawy o ochronie przyrody, projekt uchwały został przedstawiony Radzie Gminy Bytoń, Radzie Gminy Topólka, Radzie Miejskiej w Piotrkowie Kujawskim oraz Regionalnemu Dyrektorowi Ochrony Środowiska w Bydgoszczy w celu jego uzgodnienia - punkt ten zostanie uzupełniony po przeprowadzeniu procesu uzgodnień.

4. Uzasadnienie merytoryczne:

Niniejszą uchwałą wprowadzono ograniczone obszarowo wyłączenia od wybranych zakazów zapisanych w § 5 pkt 3, 7 uchwały Nr XXXI/458/21 Sejmiku Województwa Kujawsko-Pomorskiego z dnia 26 kwietnia 2021 r. w sprawie Obszaru Chronionego Krajobrazu Jezioro Głuszyńskie (Dz. Urz. Woj. Kujawsko-Pomorskiego poz. 2224, z 2022 r. poz. 5381).

Zachowanie pozostałych obowiązujących zakazów ma na celu ograniczenie negatywnego wpływu przedsięwzięć na przyrodę i krajobraz oraz są niezbędne w celu utrzymania właściwego stanu środowiska przyrodniczego tej formy ochrony przyrody.

Zestawienie działek geodezyjnych wyłączonych, spod zakazów zawartych w § 5 pkt 3, 7 uchwały Nr XXXI/458/21 Sejmiku Województwa Kujawsko-Pomorskiego z dnia 26 kwietnia 2021 r. w sprawie Obszaru Chronionego Krajobrazu Jezioro Głuszyńskie, będących przedmiotem niniejszej uchwały zmieniającej, przedstawiono w tabeli poniżej.

Tabela. Wykaz działek, dla których wprowadzono odstępstwa od zakazów zawartych w § 5 pkt 3, 7 uchwały Nr XXXI/458/21 Sejmiku Województwa Kujawsko-Pomorskiego z dnia 26 kwietnia 2021 r. w sprawie Obszaru Chronionego Krajobrazu Jezioro Głuszyńskie.

| L.p. | Nr działki | Id | Powiat | Gmina | Obręb | Zakaz * | Uwagi |
|------|--|----|--------------|---------|------------|---------|--------------|
| 1) | 117/1, 117/3, 117/4, 117/7, 117/10, 117/32, 118/48, 118/1 | 58 | radziejowski | Topólka | Miłachówek | 3, 7 | Rozszerzenie |
| 2) | 47/7, 47/70, 47/71, 47/72, 47/147, 47/68, 47/69, 47/73 | 53 | radziejowski | Topólka | Głuszynek | 3, 7 | Rozszerzenie |

* Legenda:

- zakaz 3 dotyczy likwidowania i niszczenia zadrzewień śródpolnych, przydrożnych i nadwodnych, jeżeli nie wynikają one z potrzeby ochrony przeciwpowodziowej i zapewnienia bezpieczeństwa ruchu drogowego lub wodnego lub budowy, odbudowy, utrzymania, remontów lub naprawy urządzeń wodnych;

- zakaz 7 dotyczy budowania nowych obiektów budowlanych w pasie szerokości 100 m od: a) linii brzegów rzek, jezior i innych naturalnych zbiorników wodnych, b) zasięgu lustra wody w sztucznych zbiornikach wodnych usytuowanych na wodach płynących przy normalnym poziomie piętrzenia określonym w pozwoleniu wodnoprawnym, o którym mowa w art. 389 pkt 1 ustawy z dnia 20 lipca 2017 r. – Prawo wodne – z wyjątkiem urządzeń wodnych oraz obiektów służących prowadzeniu racjonalnej gospodarki rolnej, leśnej lub rybackiej.

Na wniosek inwestora, dokonano analizy możliwości rozszerzenia istniejącego już wyłączenia spod wybranych zakazów o część działki 117/1 w miejscowości Miłachówek. Nieruchomość jest w znacznym stopniu zmieniona antropogenicznie z posadowionym na niej budynkiem rekreacji indywidualnej. Analizując systemowo istniejące akty prawa planowania przestrzennego oraz sytuację przyrodniczą tego terenu, rozważono ponadto możliwość włączenia w strefę wyłączenia spod wybranych zakazów części dwóch sąsiednich działek (117/3, 118/1) i całej działki 117/4, położonych pomiędzy istniejącym już wyłączeniem.

Dla przedmiotowych nieruchomości, zgodnie ze Studium uwarunkowań i kierunków zagospodarowania przestrzennego Gminy Topólka z 29 marca 2012 r., wskazano przeznaczenie terenu jako rekreacja indywidualna, usługi turystyczno-rekreacyjne.

Po dogłębnej analizie zebranego materiału, uwzględniając sporządzoną dokumentację przyrodniczą dla działki nr 117/1 wraz z jej otoczeniem do 300 m licząc od granic, przychyłono się do postulatów z wniosku. Umożliwiono budowę, na części przedmiotowej działki oraz ww. działek sąsiednich, poprzez zastosowanie odstępstwa od zakazu „likwidowania i niszczenia zadrzewień śródpolnych, przydrożnych i nadwodnych (...)”, „budowania nowych obiektów budowlanych w pasie szerokości 100 m od (...)”, w odległości większej niż 30 m od linii brzegowej Jeziora Głuszyńskiego.

Z uwagi na charakter planowanej i możliwej na tym terenie inwestycji, lokalizację i dotychczasowy sposób użytkowania gruntów (rekreacja indywidualna) objętych wyłączeniem spod wybranych zakazów, brak jest przesłanek dla znacząco negatywnego wpływu zamierzenia inwestycyjnego względem analizowanych elementów środowiska przyrodniczego, w tym gatunków chronionych, przyrodniczo cennych siedlisk lądowych, bioróżnorodności, obszarów chronionych lub korytarzy ekologicznych.

Na wniosek kolejnego inwestora, dokonano analizy możliwości rozszerzenia w kierunku zachodnim istniejącego już wyłączenia od wybranych zakazów o część działki 47/7 w miejscowości Głuszynek. Nieruchomość ta jest już w istotnym stopniu zmieniona antropogenicznie, ogrodzona metalową siatką, z posadowionymi na niej w XX w. drewnianymi domkami letniskowymi i różnymi obiektami gospodarczymi. Według klasoużytków ewidencji gruntów i budynków działka oznaczona jest jako tereny mieszkaniowe (B) oraz lasy o klasie bonitacyjnej V (LsV). Zgodnie z obowiązującym Studium uwarunkowań i kierunków zagospodarowania przestrzennego Gminy Topólka z 29 marca 2012 r., działka 47/7 położona jest w terenie o przeznaczeniu na rekreację indywidualną i usługi turystyczno-rekreacyjne. Po dogłębnej analizie zebranego materiału, uwzględniając sporządzoną dokumentację przyrodniczą tego terenu, przychyłono się do postulatów z wniosku.

Docelowo teren ma być zagospodarowany pod budowę bazy szkoleniowo-noclegowej z zastosowaniem innowacyjnych rozwiązań proekologicznych. W szacie roślinnej dominuje sosna zwyczajna w wieku 20-60 lat, a nielicznie również dąb szypułkowy, wiśnia ptasia, jarząb zwyczajny. Wprowadzone na części działki 47/7 odstępstwo od zakazu „likwidowania i niszczenia zadrzewień śródpolnych, przydrożnych i nadwodnych (...)” oraz „budowania nowych obiektów budowlanych w pasie szerokości 100 m od (...)”, poprzez zmniejszenie odległości zakazu zabudowy do około 35 m od linii brzegowej Jeziora Głuszyńskiego, nie wpłynie znacząco negatywnie na środowisko omawianego terenu. Z uwagi na charakter planowanej inwestycji, lokalizację i dotychczasowy sposób użytkowania gruntów objętych wyłączeniem spod wybranych zakazów, brak jest przesłanek dla znacząco negatywnego wpływu zamierzenia inwestycyjnego względem analizowanych elementów środowiska przyrodniczego, w tym gatunków chronionych, cennych siedlisk przyrodniczych, bioróżnorodności, obszarów chronionych lub korytarzy ekologicznych.

W tej samej lokalizacji, na wniosek inwestora dokonano analizy możliwości rozszerzenia w kierunku zachodnim istniejącego już wyłączenia od wybranych zakazów o część działki 47/70 w miejscowości

Głuszynek, która graniczy od wschodu z omawianą działką 47/7. Analizując systemowo istniejące akty prawa planowania przestrzennego oraz sytuację przyrodniczą tego terenu, rozważono ponadto możliwość włączenia w strefę wyłączenia spod wybranych zakazów części dwóch sąsiednich działek (47/71, 47/72), położonych pomiędzy istniejącym już wyłączeniem a dwiema omówionymi wyżej nieruchomościami.

Według klasoużytków ewidencji gruntów i budynków ww. działki oznaczone są jako tereny mieszkaniowe (B). Zgodnie obowiązującym Studium uwarunkowań i kierunków zagospodarowania przestrzennego Gminy Topólka z 29 marca 2012 r. przedmiotowe działki położone są w terenie o przeznaczeniu na rekreację indywidualną i usługi turystyczno-rekreacyjne. Przedmiotowe działki porasta las sosnowy.

Po dogłębnej analizie zebranego materiału, uwzględniając sporządzoną dokumentację przyrodniczą tego terenu, przychylnono się do postulatów z wniosków oraz włączono przedmiotowe działki w strefę odstępstwa od zakazu „likwidowania i niszczenia zadrzewień śródpolnych, przydrożnych i nadwodnych (...)” oraz „budowania nowych obiektów budowlanych w pasie szerokości 100 m od (...)”, poprzez zmniejszenie odległości zakazu zabudowy do około 35 m od linii brzegowej Jeziora Głuszyńskiego. Nie wpłynie to znacząco negatywnie na środowisko analizowanego terenu.

Z uwagi na charakter planowanej i możliwej na tym terenie inwestycji, lokalizację oraz dotychczasowy sposób użytkowania gruntów (rekreacja indywidualna) objętych wyłączeniem spod wybranych zakazów, brak jest przesłanek dla znacząco negatywnego wpływu zamierzenia inwestycyjnego względem analizowanych elementów środowiska przyrodniczego, w tym gatunków chronionych, przyrodniczo cennych siedlisk łądowych, bioróżnorodności, obszarów chronionych lub korytarzy ekologicznych.

W związku z powyższym, oprócz załącznika nr 4, w którym zmieniała się również numeracja wyłączonych terenów (Id), zmiany wymagał również załącznik nr 2 stanowiący mapę przedmiotowej formy ochrony przyrody, czego wynikiem jest zmiana obu załączników do uchwały Nr XXXI/458/21 Sejmiku Województwa Kujawsko-Pomorskiego z dnia 26 kwietnia 2021 r. w sprawie Obszaru Chronionego Krajobrazu Jezioro Głuszyńskie (Dz. Urz. Woj. Kujawsko-Pomorskiego poz. 2224, z 2022 r. poz. 5381). Wprowadzenie przedmiotowych zmian nie spowoduje utraty ustawowych funkcji jakie pełni obszar chronionego krajobrazu.

Mając na uwadze powyższe wskazane jest podjęcie przedmiotowej uchwały zmieniającej.

5. Ocena skutków regulacji:

Podjęcie uchwały zmieniającej uchwałę Nr XXXI/458/21 Sejmiku Województwa Kujawsko-Pomorskiego z dnia 26 kwietnia 2021 r. w sprawie Obszaru Chronionego Krajobrazu Jezioro Głuszyńskie (Dz. Urz. Woj. Kujawsko-Pomorskiego poz. 2224, z 2022 r. poz. 5381), umożliwi właściwym organom, w tym organom ochrony przyrody indywidualne kształtowanie polityki ekologicznej oraz racjonalne zarządzanie zasobami przyrodniczymi i krajobrazem, zgodnie z zasadą zrównoważonego rozwoju. Jednocześnie w kontekście m.in. ustaleń dotyczących czynnej ochrony ekosystemów, katalogu obowiązujących zakazów oraz odstępstw od tych zakazów obowiązujących na terenie tego Obszaru Chronionego Krajobrazu, tylko świadoma i racjonalna działalność człowieka na obszarach objętych zniesieniem wybranych zakazów zapewni utrzymanie właściwego stanu środowiska przyrodniczego i walorów krajobrazu oraz pełnienie wielorakich funkcji.

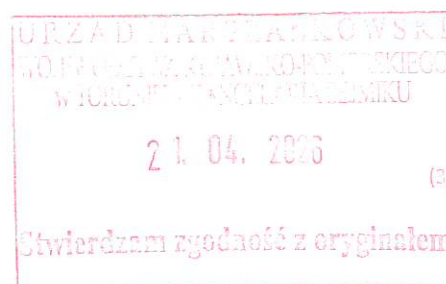

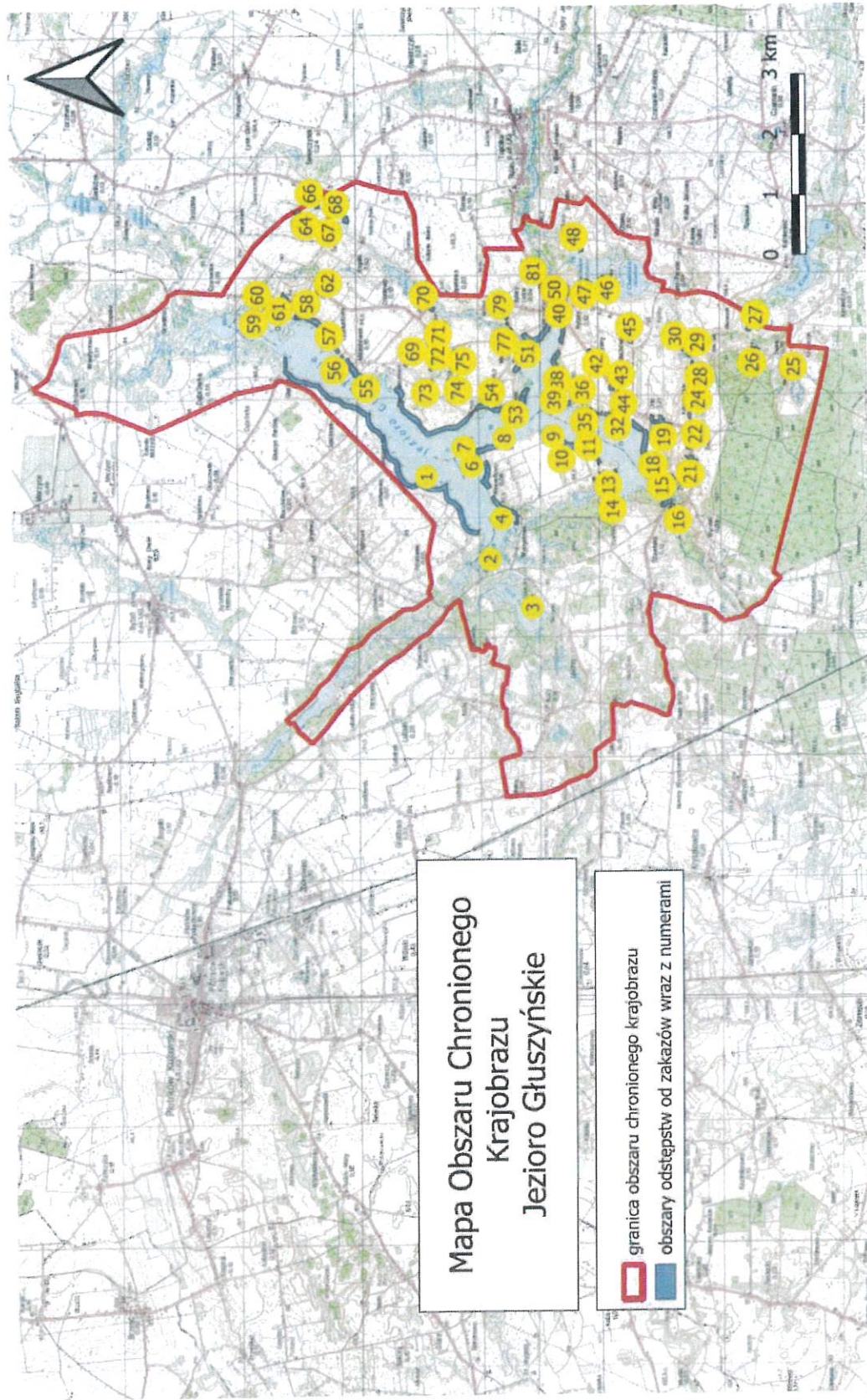

Główny Specjalista

Anna Sobierajska (1)



Mapa Obszaru Chronionego Krajobrazu Jezioro Głuszyńskie

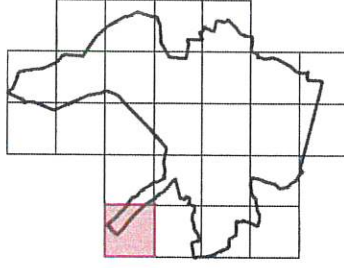

-  granica obszaru chronionego krajobrazu
-  obszar odstępstw od zakazów wraz z numerami
-  granice gmin

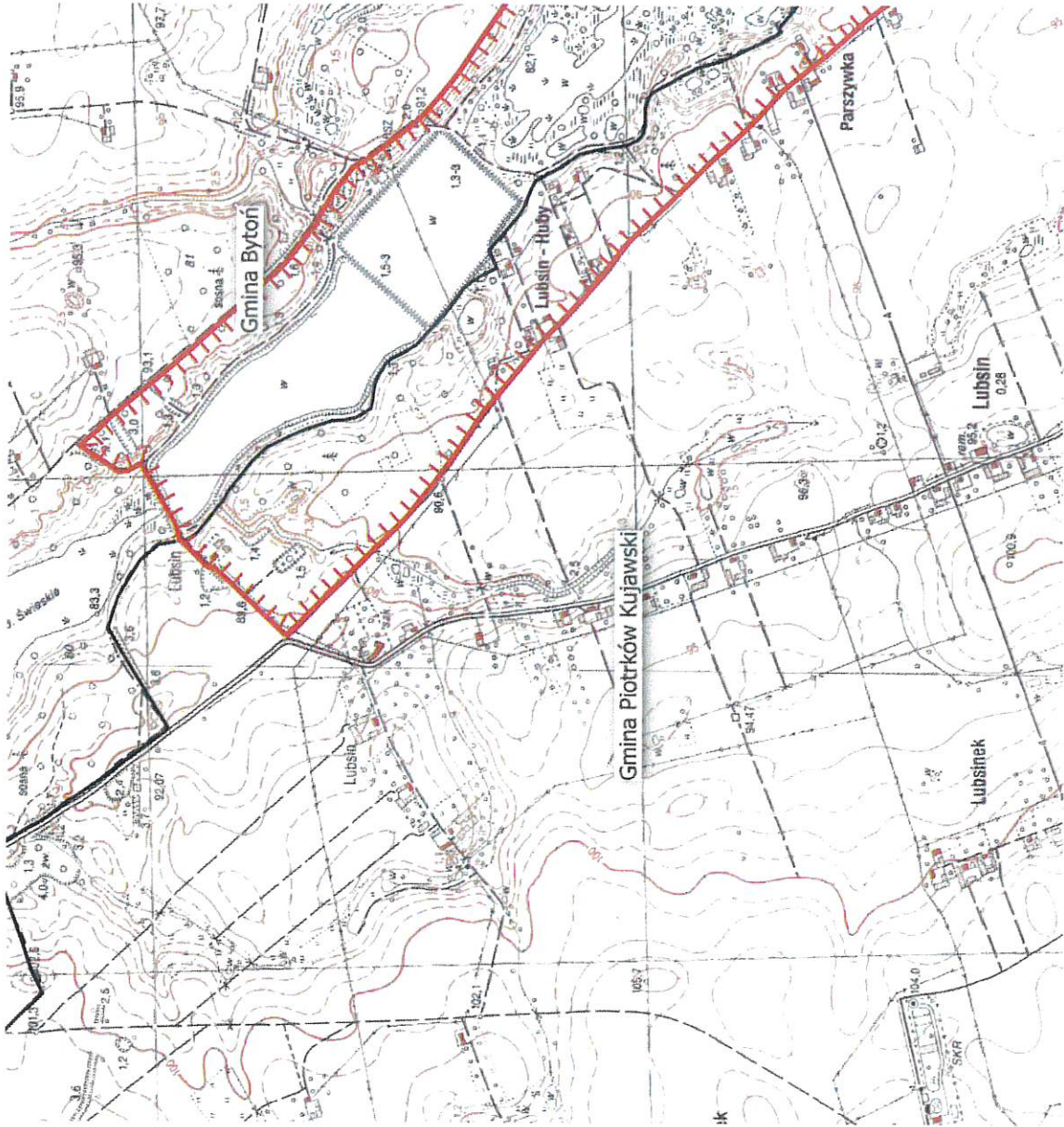

0 100 200 300 m



Mapa Obszaru Chronionego Krajobrazu Jeziro Głuszyńskie

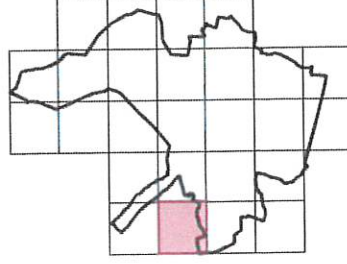

-  granica obszaru chronionego krajobrazu
-  obszar odstępnów od zakazów wraz z numerami
-  granice gmin

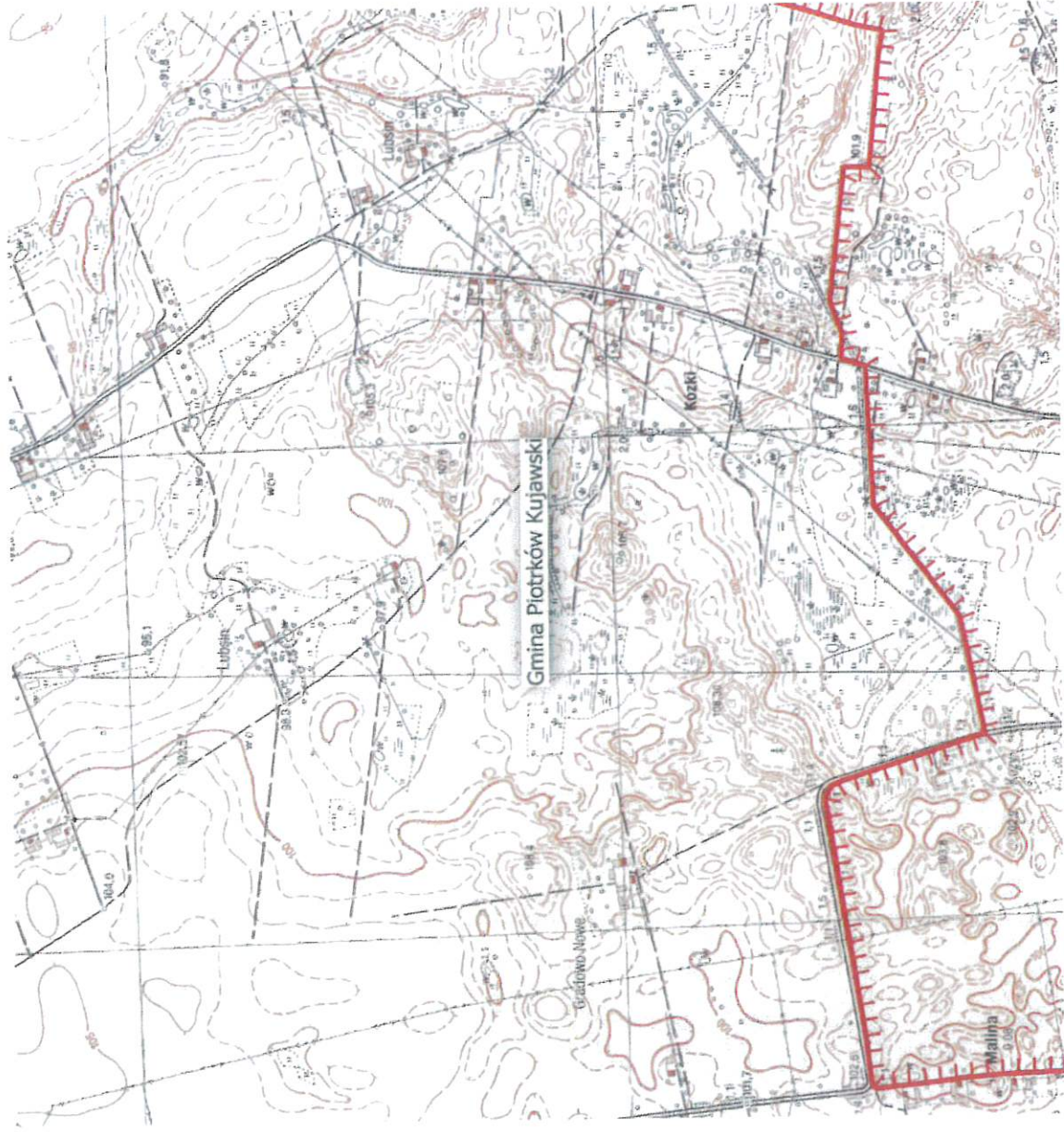

0 100 200 300 m



Mapa Obszaru Chronionego Krajobrazu Jezioro Głuszyńskie

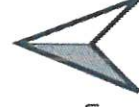
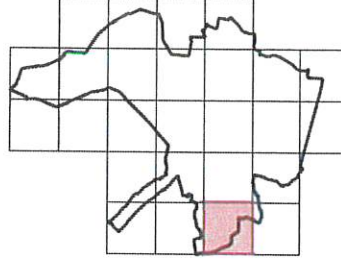

-  granica obszaru chronionego krajobrazu
-  obszar odstępstw od zakazów wraz z numerami
-  granice gmin

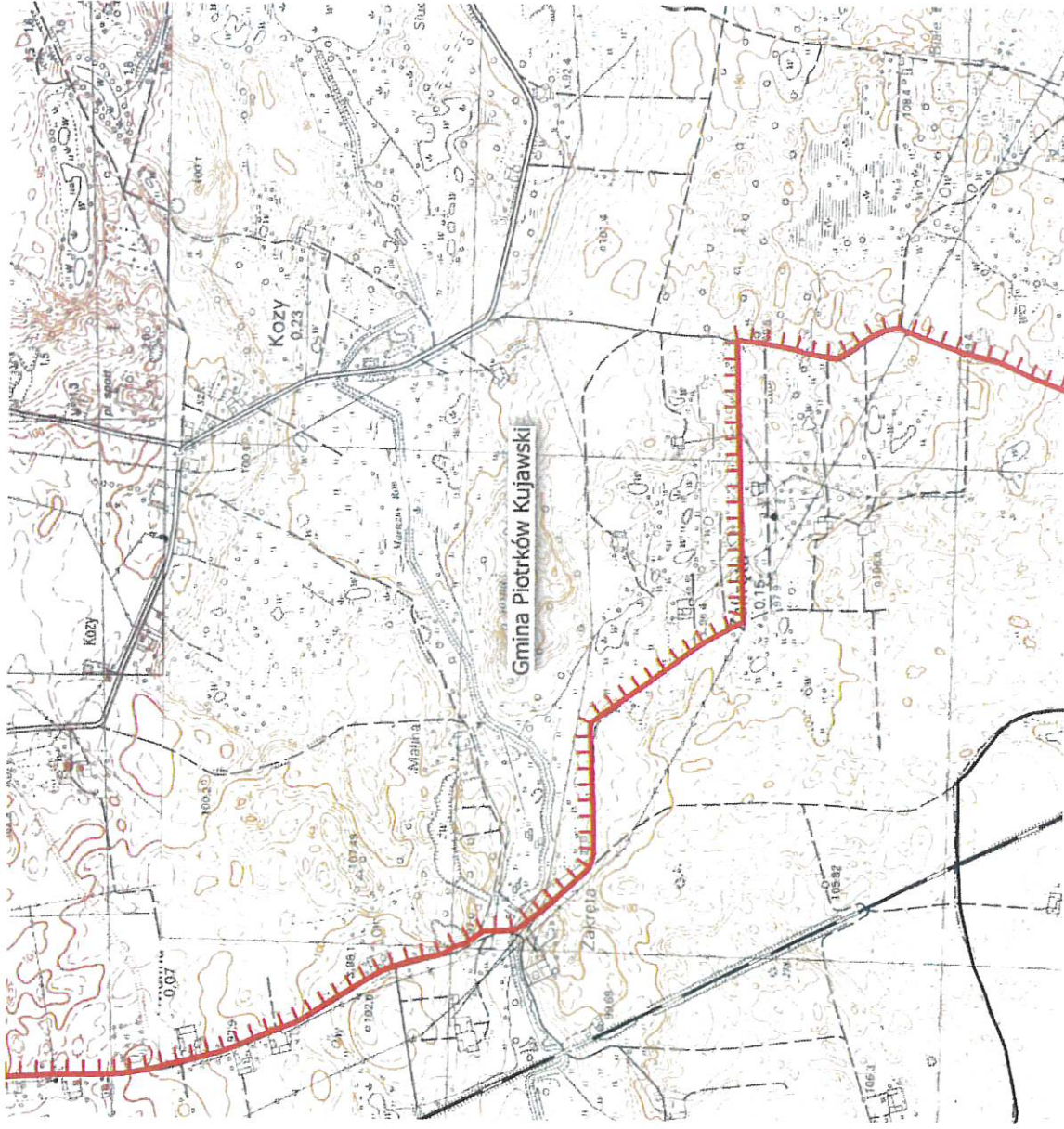

0 100 200 300 m



Mapa Obszaru Chronionego Krajobrazu Jezioro Głuszyńskie

-  granica obszaru chronionego krajobrazu
-  obszar odstępstw od zakazów wraz z numerami
-  granice gmin

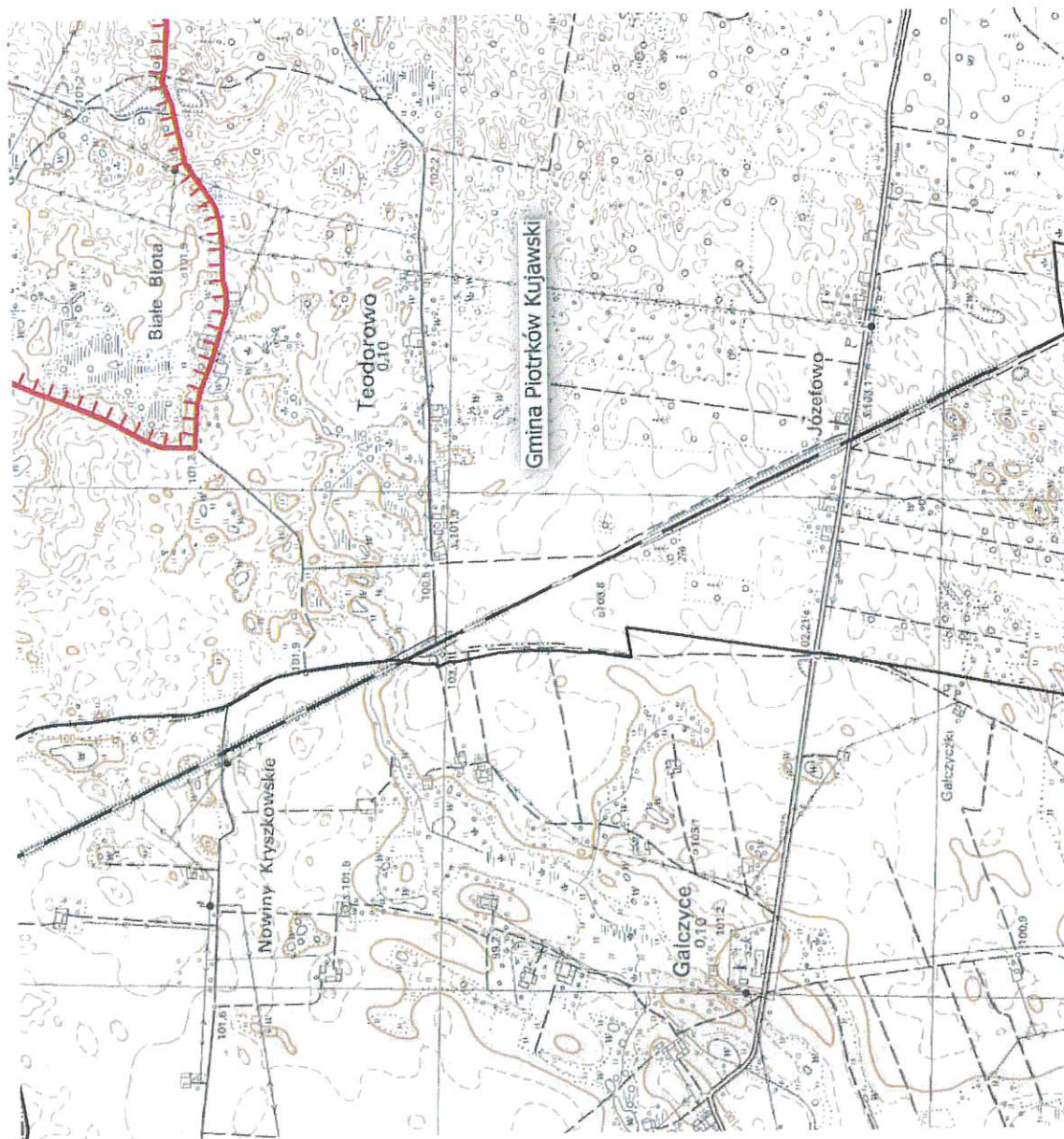
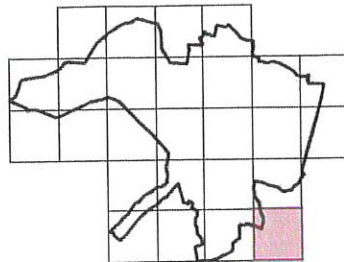

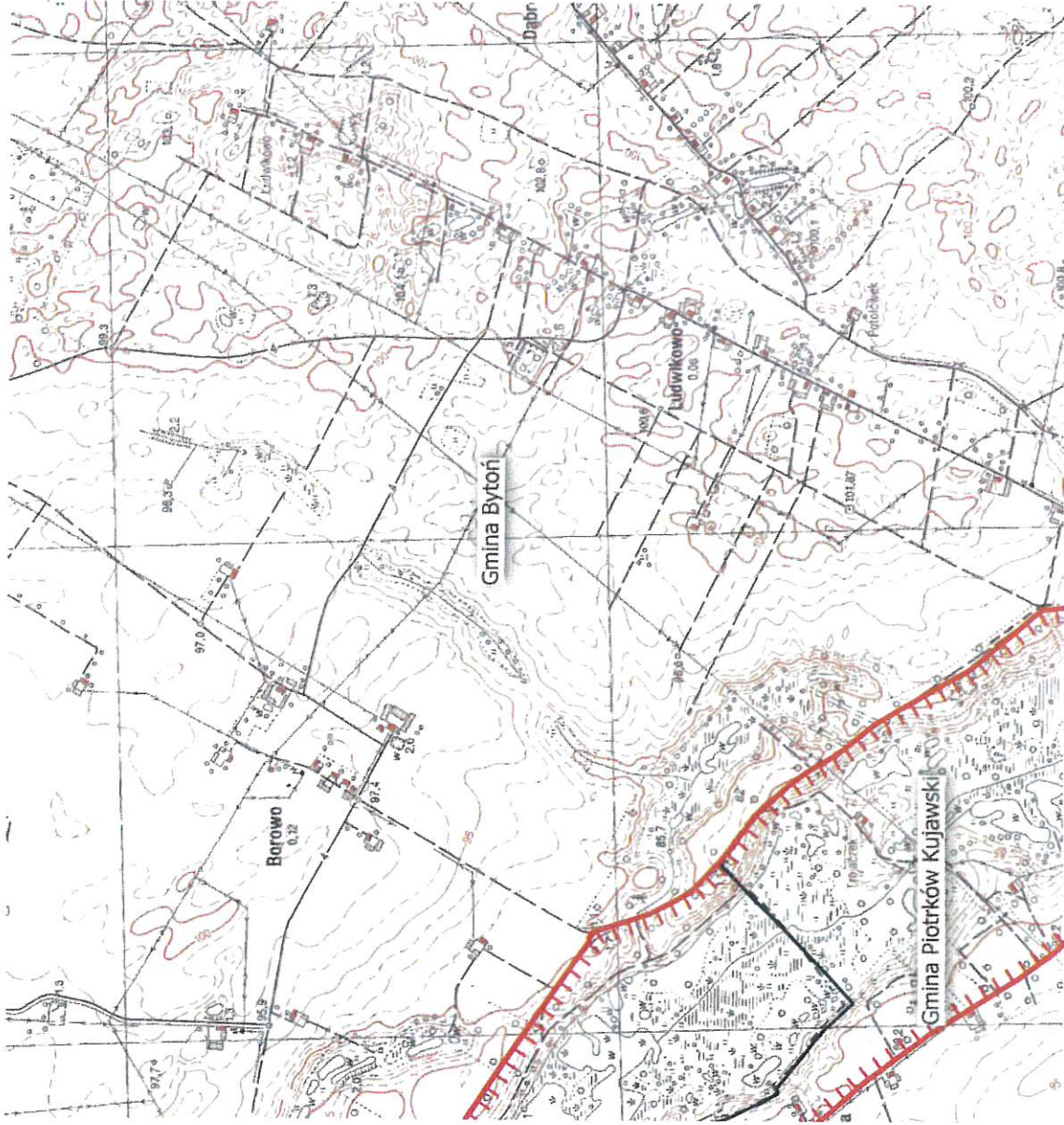
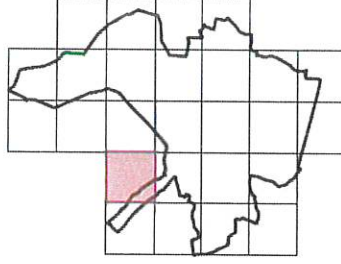

Mapa Obszaru Chronionego Krajobrazu Jezioro Głuszyńskie

-  granica obszaru chronionego krajobrazu
-  obszar odstępstw od zakazów wraz z numerami
-  granice gmin



Mapa Obszaru Chronionego Krajobrazu Jezioro Głuszyńskie

-  granica obszaru chronionego krajobrazu
-  obszar odstępstw od zakazów wraz z numerami
-  granice gmin

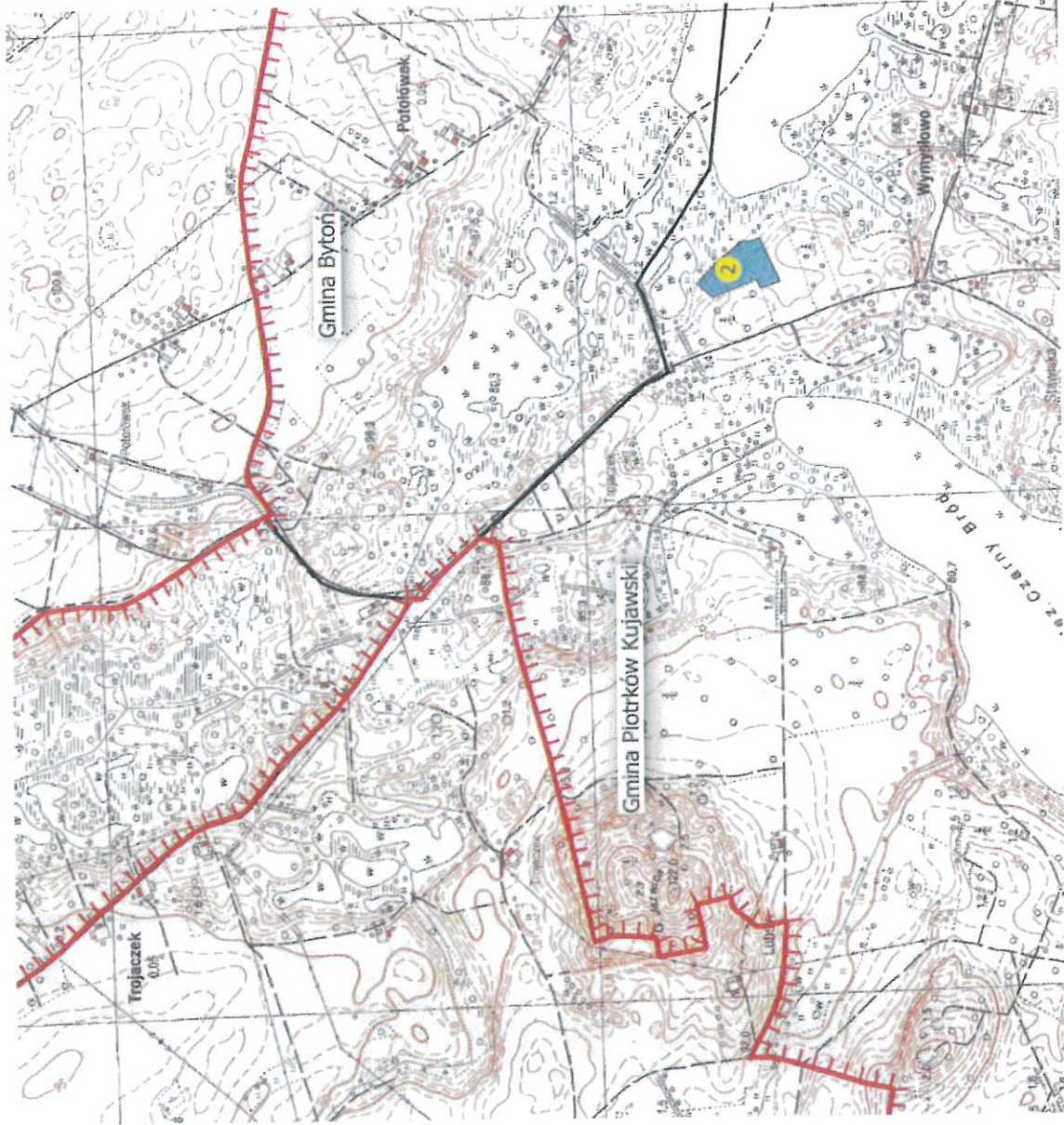
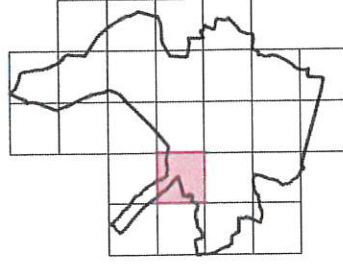

Mapa Obszaru Chronionego Krajobrazu Jezioro Głuszyńskie

-  granica obszaru chronionego krajobrazu
-  obszar odstępstw od zakazów wraz z numerami
-  granice gmin

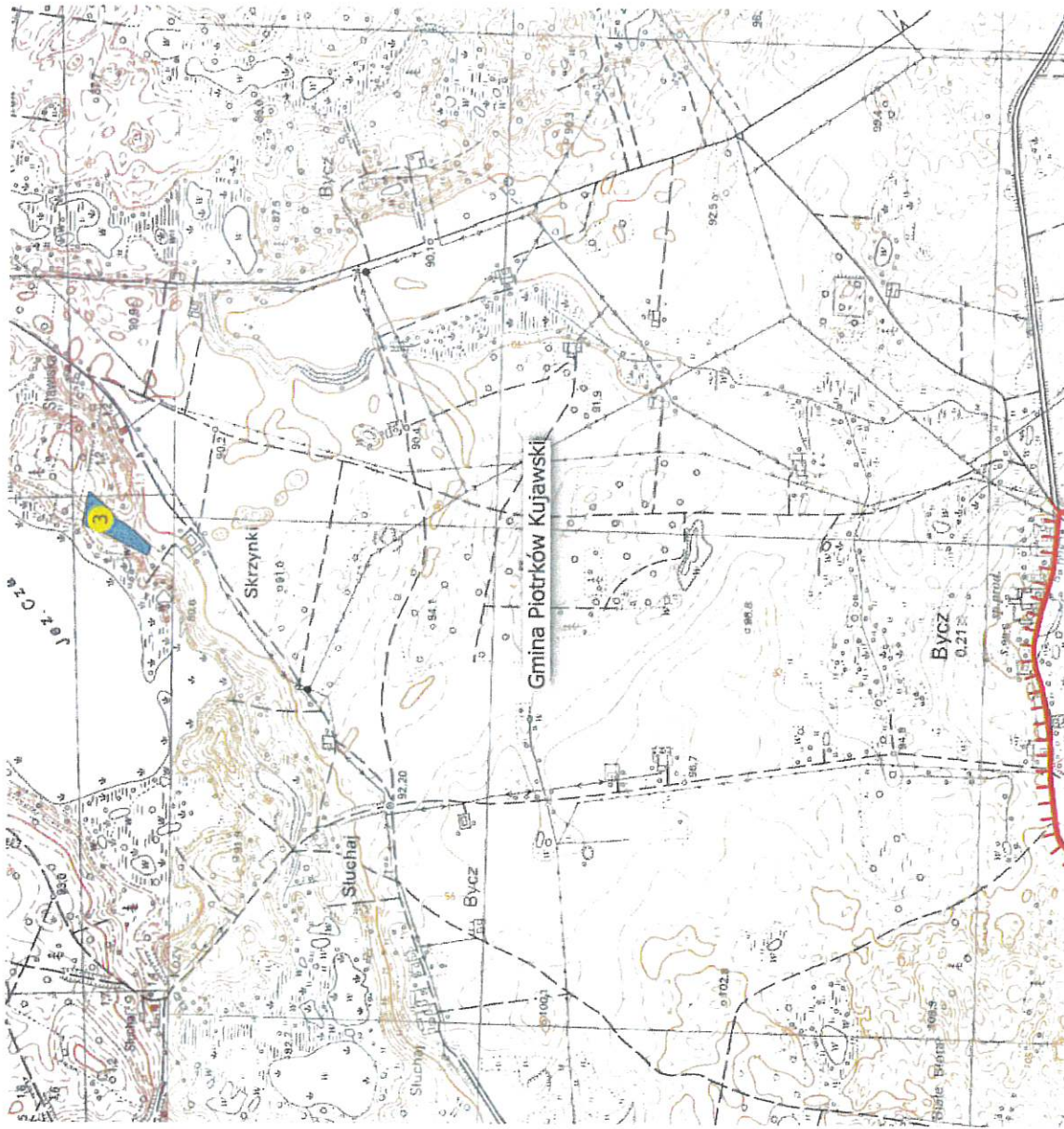
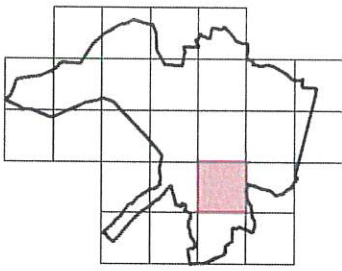

Mapa Obszaru Chronionego Krajobrazu Jezioro Głuszyńskie

-  granica obszaru chronionego krajobrazu
-  obszar odstępstw od zakazów wraz z numerami
-  granice gmin

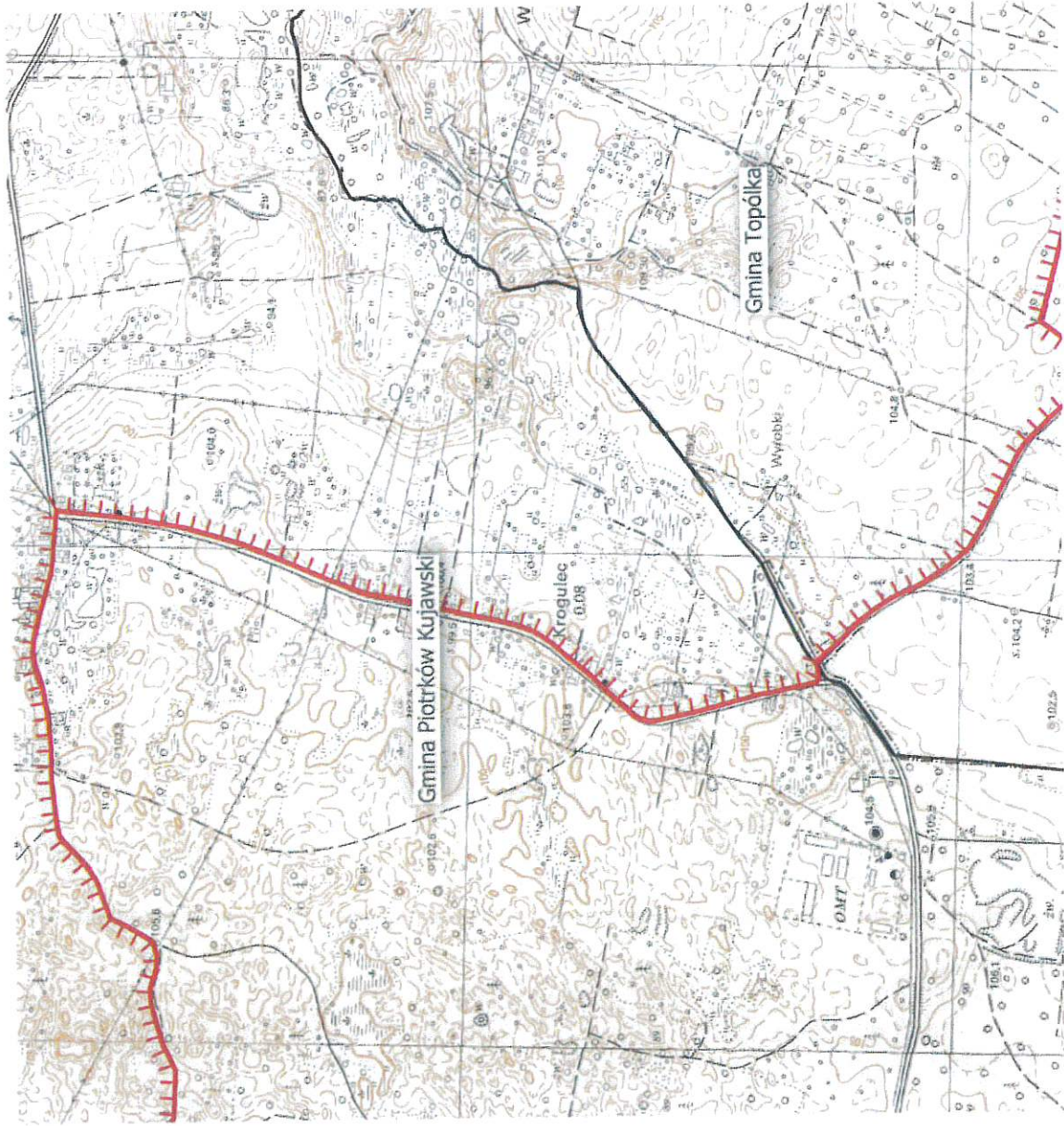
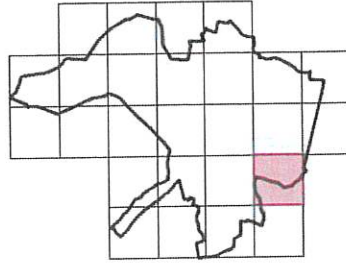

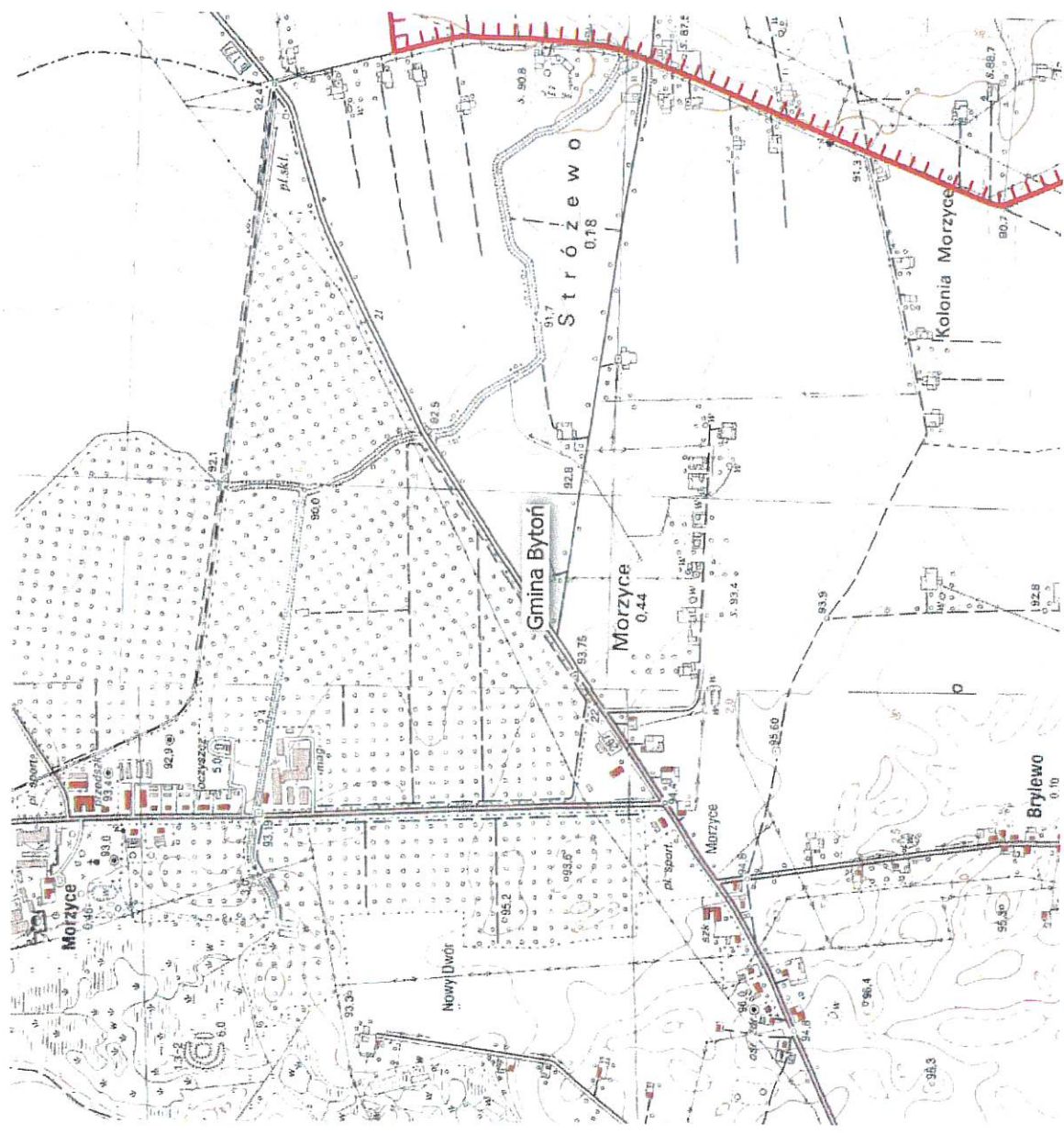
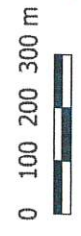
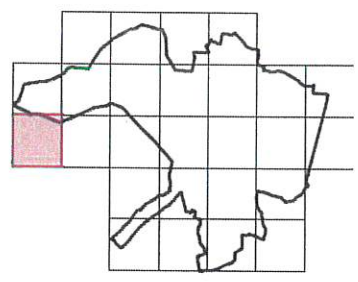

Mapa Obszaru Chronionego Krajobrazu Jezioro Głuszyńskie

-  granica obszaru chronionego krajobrazu
-  obszar odstępstw od zakazów wraz z numerami
-  granice gmin



Mapa Obszaru Chronionego Krajobrazu Jezioro Głuszyńskie

-  granica obszaru chronionego krajobrazu
-  obszar odstępstw od zakazów wraz z numerami
-  granice gmin

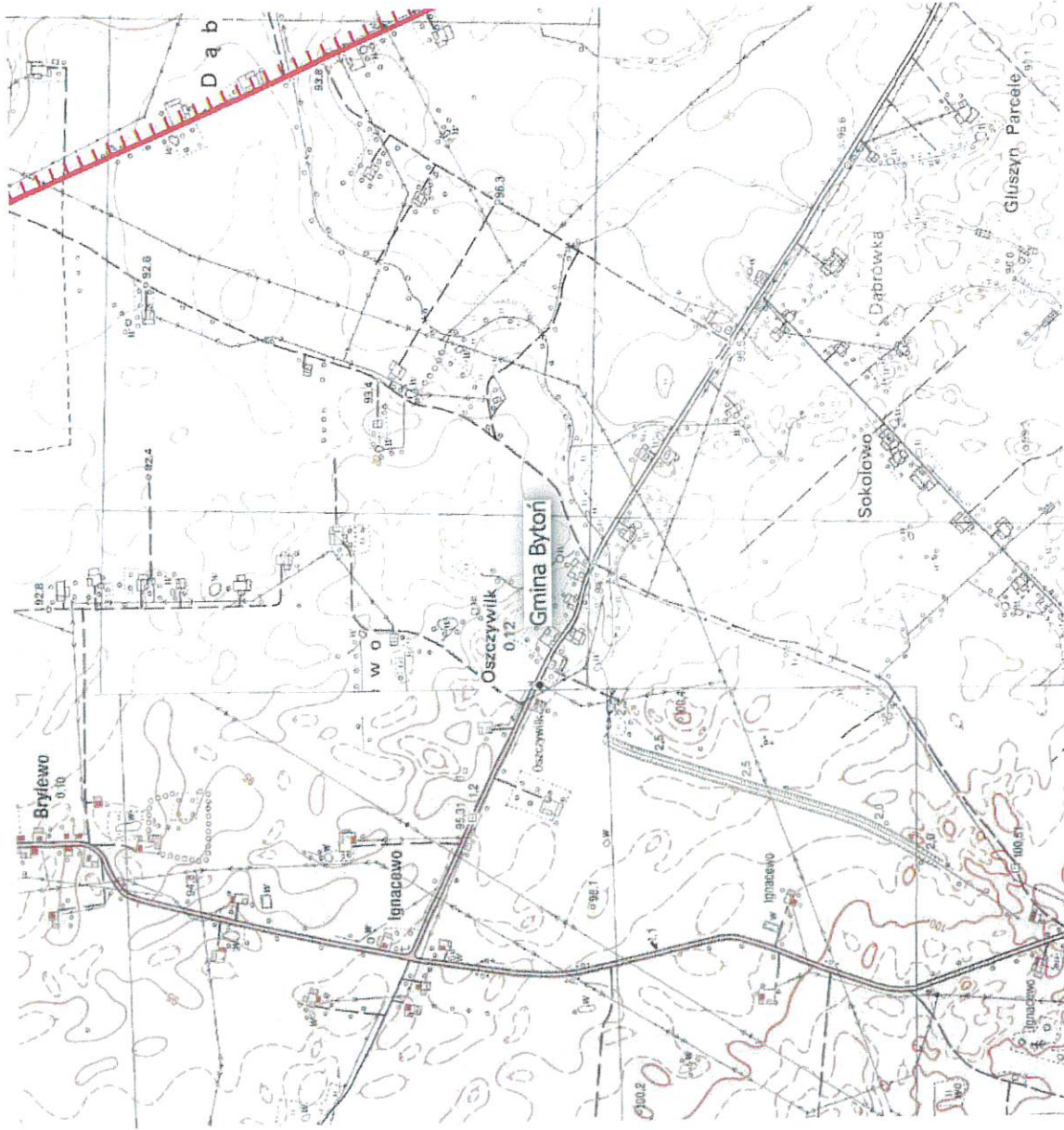
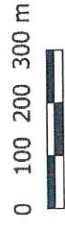
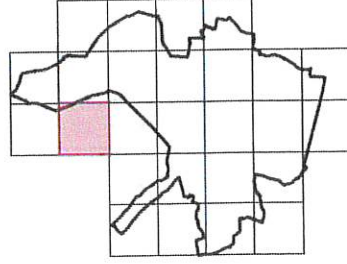

Mapa Obszaru Chronionego Krajobrazu Jezioro Głuszyńskie

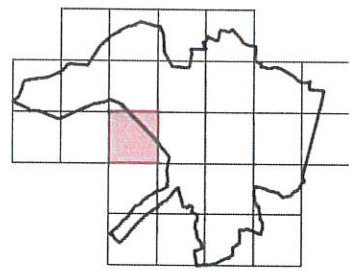

-  granica obszaru chronionego krajobrazu
-  obszar odstępstw od zakazów wraz z numerami
-  granice gmin

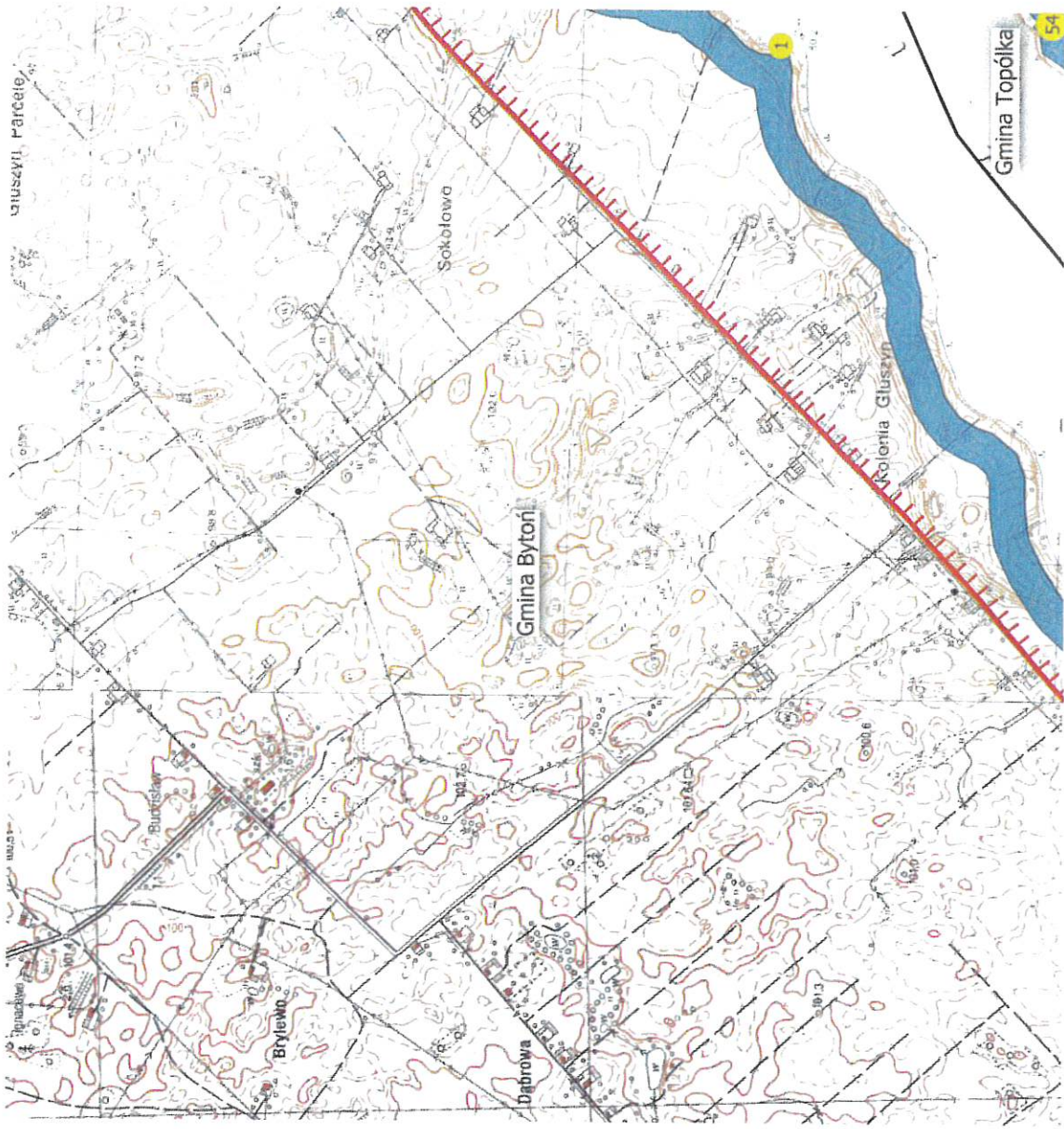

0 100 200 300 m



Mapa Obszaru Chronionego Krajobrazu Jeziro Głuszyńskie

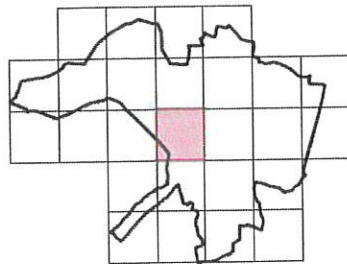

-  granica obszaru chronionego krajobrazu
-  obszar odstępnów od zakazów wraz z numerami
-  granice gmin

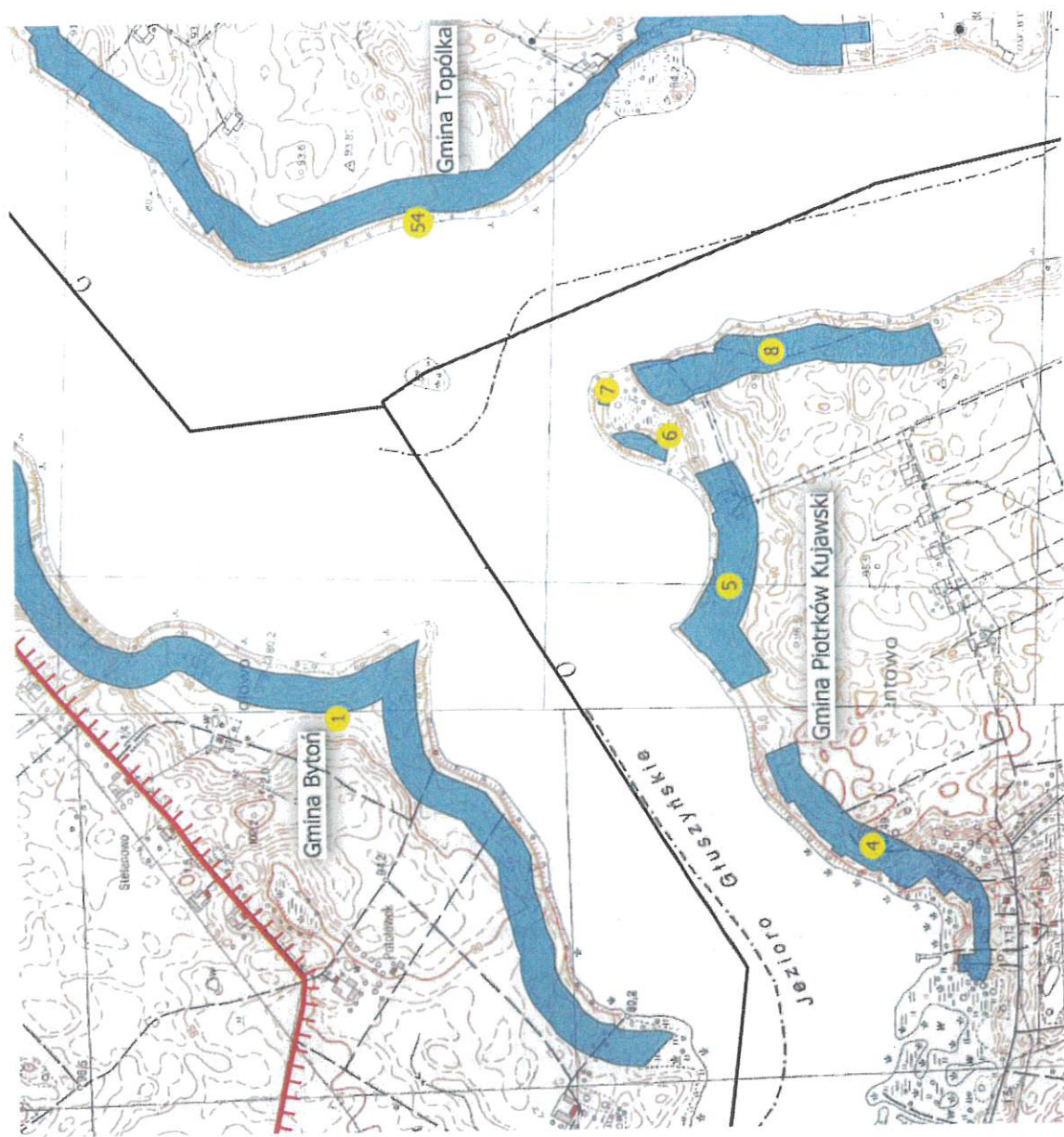

0 100 200 300 m



Mapa Obszaru Chronionego Krajobrazu Jezioro Głuszyńskie

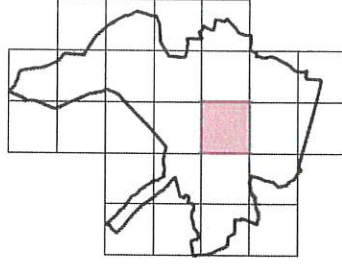

-  granica obszaru chronionego krajobrazu
-  obszar odstępstw od zakazów wraz z numerami
-  granice gmin

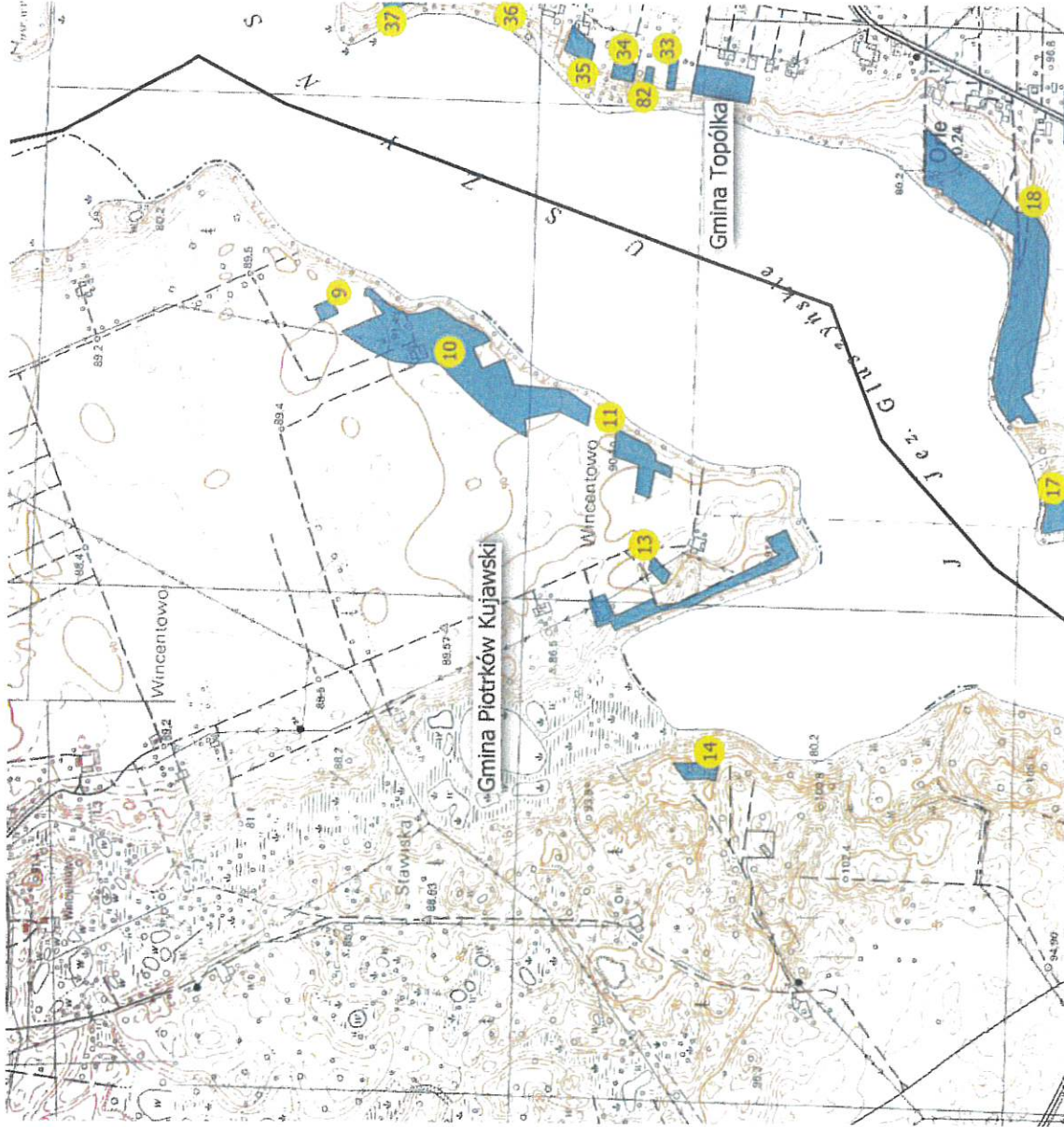

0 100 200 300 m



Mapa Obszaru Chronionego Krajobrazu Jezioro Głuszyńskie

-  granica obszaru chronionego krajobrazu
-  obszar odstępstw od zakazów wraz z numerami
-  granice gmin

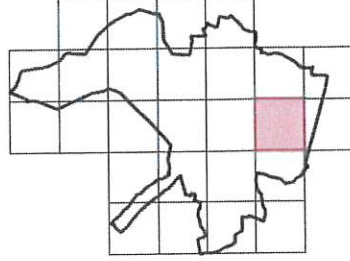

0 100 200 300 m

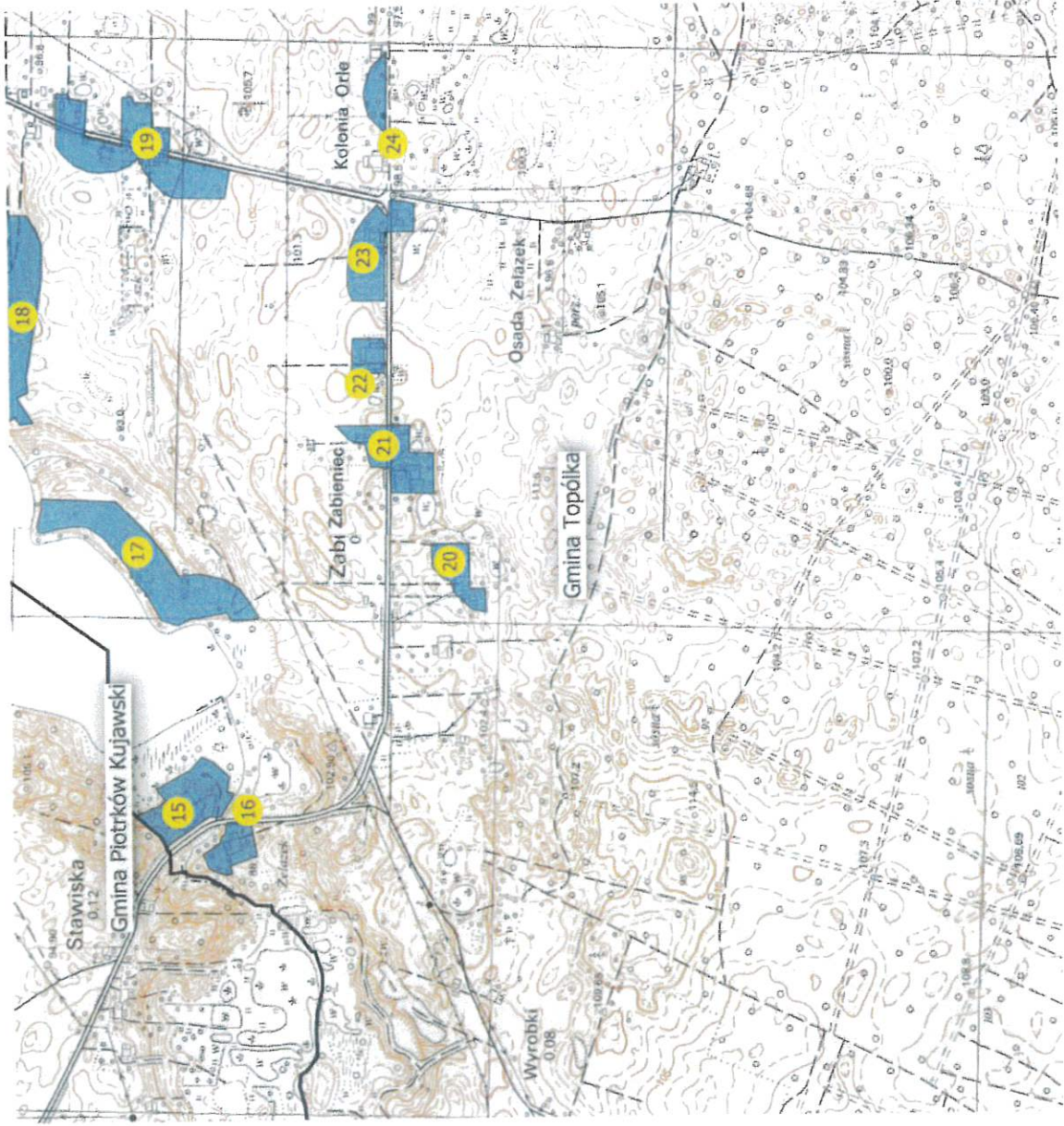

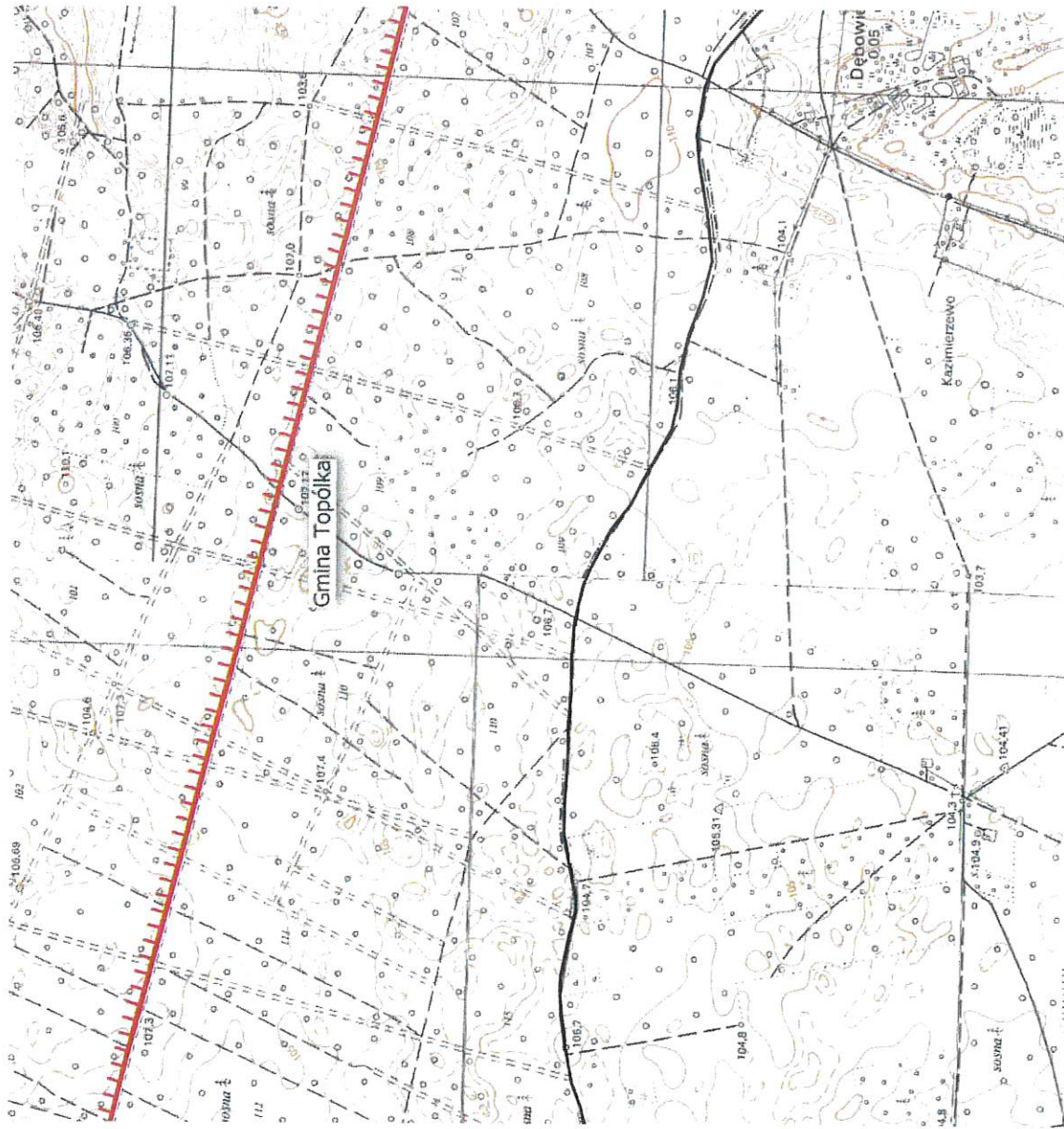
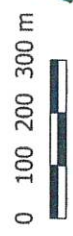
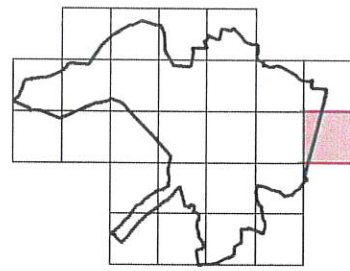

Mapa Obszaru Chronionego Krajobrazu Jezioro Głuszyńskie

-  granica obszaru chronionego krajobrazu
-  obszar odstępstw od zakazów wraz z numerami
-  granice gmin



Mapa Obszaru Chronionego Krajobrazu Jezioro Głuszyńskie

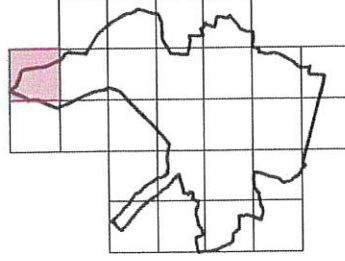

-  granica obszaru chronionego krajobrazu
-  obszar odstępstw od zakazów wraz z numerami
-  granice gmin

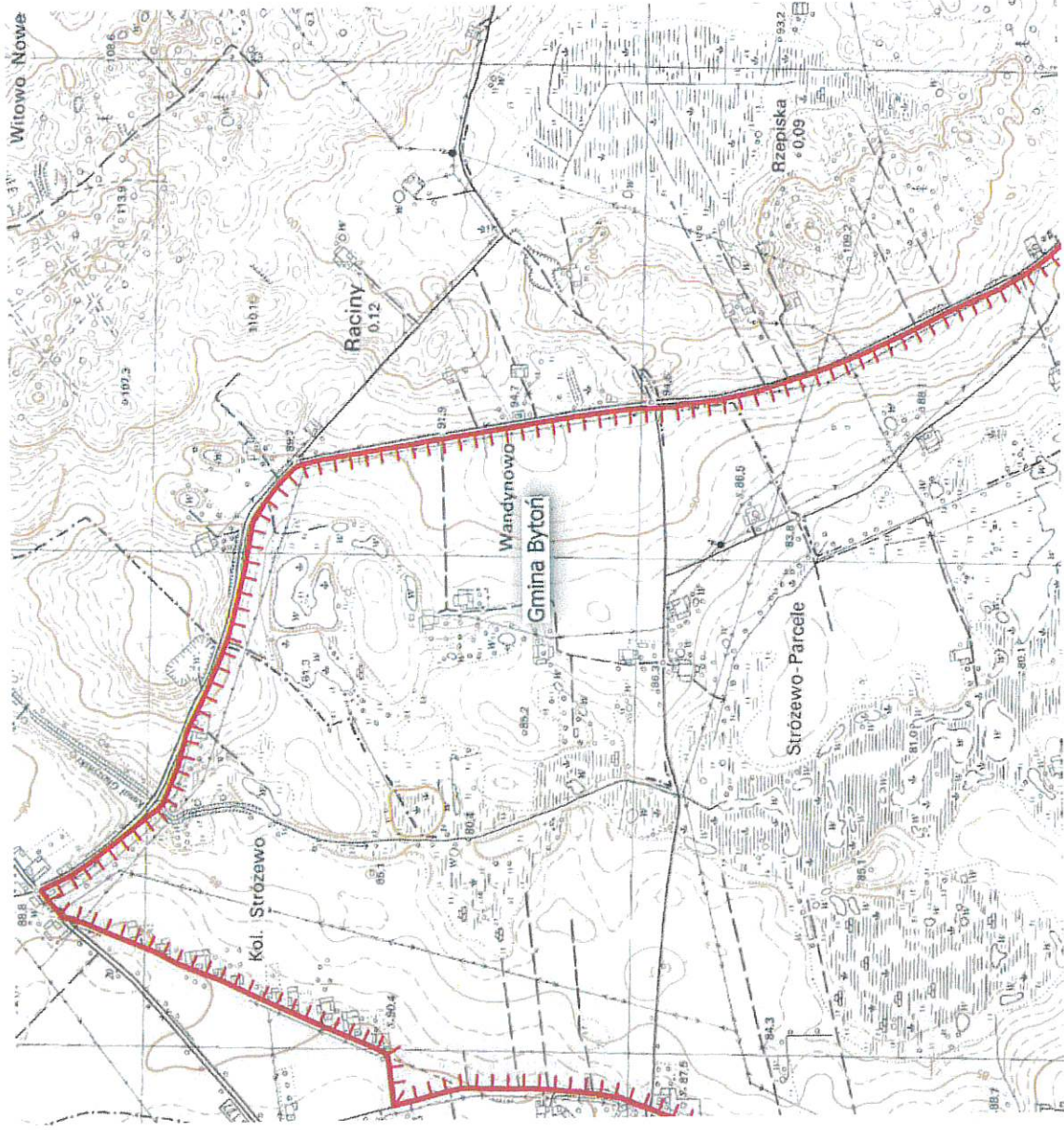

0 100 200 300 m



Mapa Obszaru Chronionego Krajobrazu Jezioro Głuszyńskie

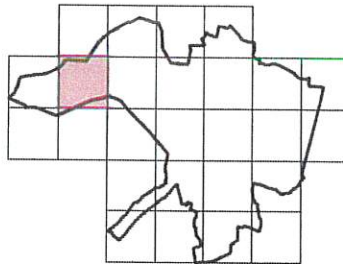

-  granica obszaru chronionego krajobrazu
-  obszar odstępstw od zakazów wraz z numerami
-  granice gmin

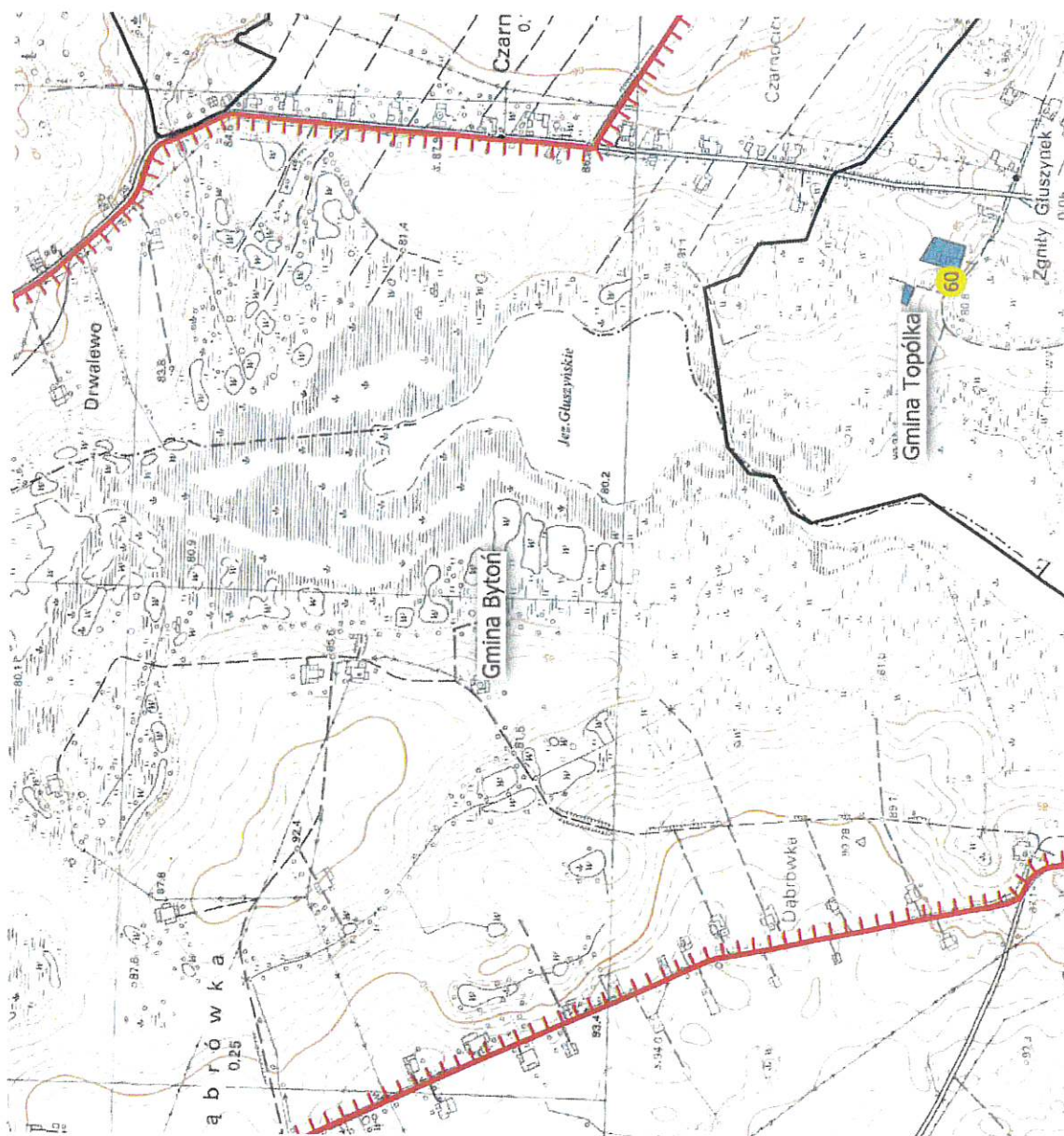

0 100 200 300 m





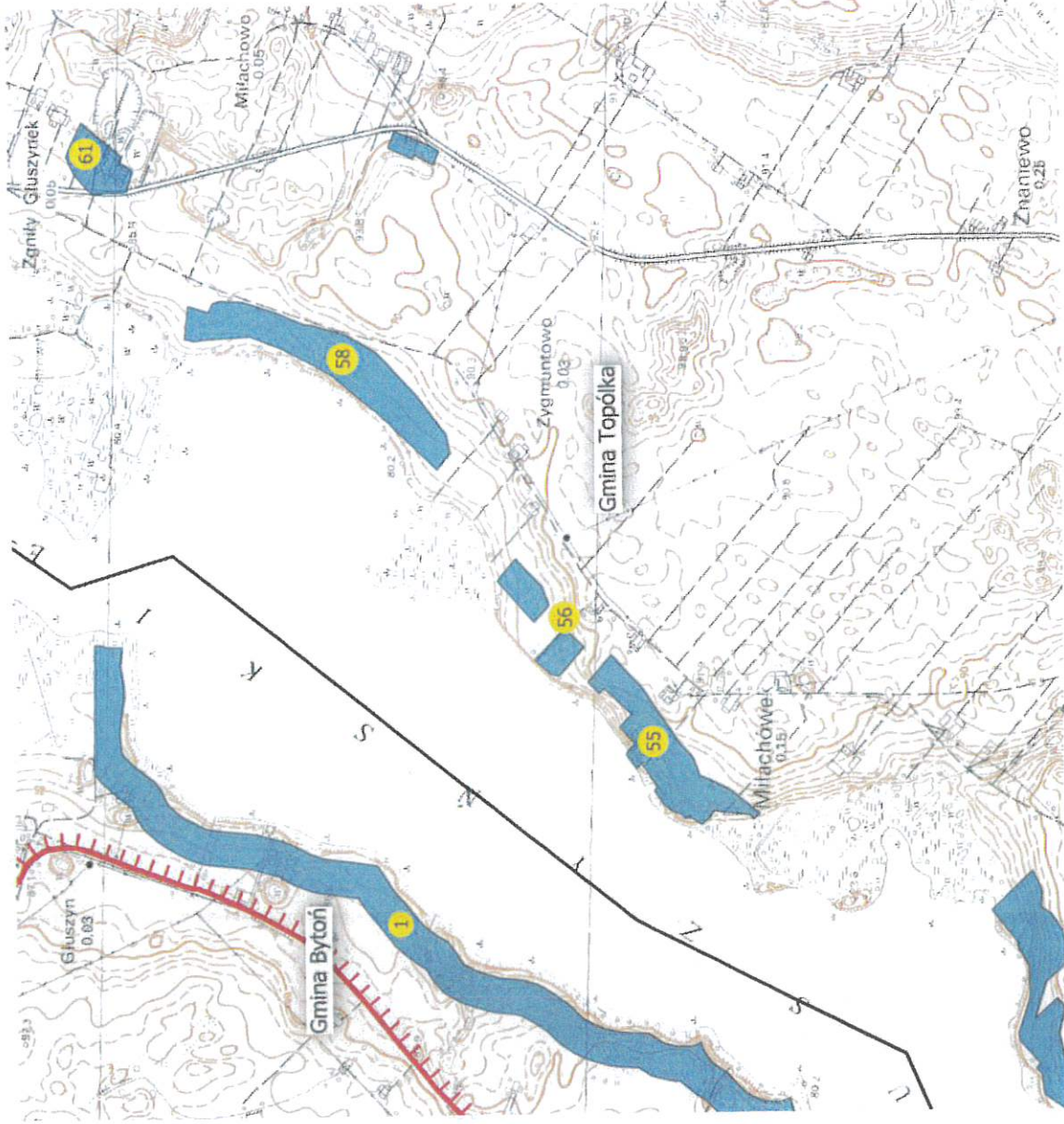
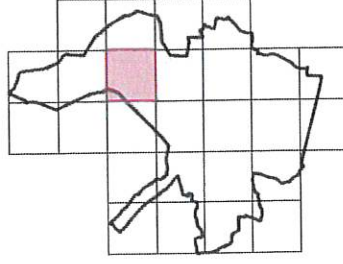

Mapa Obszaru Chronionego Krajobrazu Jeziro Głuszyńskie

-  granica obszaru chronionego krajobrazu
-  obszar odstępstw od zakazów wraz z numerami
-  granice gmin



Mapa Obszaru Chronionego Krajobrazu Jezioro Głuszyńskie

-  granica obszaru chronionego krajobrazu
-  obszar odstępstw od zakazów wraz z numerami
-  granice gmin

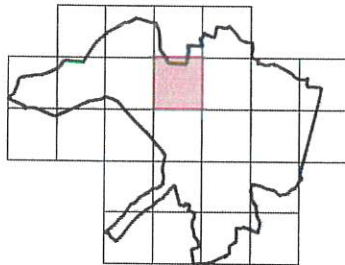

0 100 200 300 m

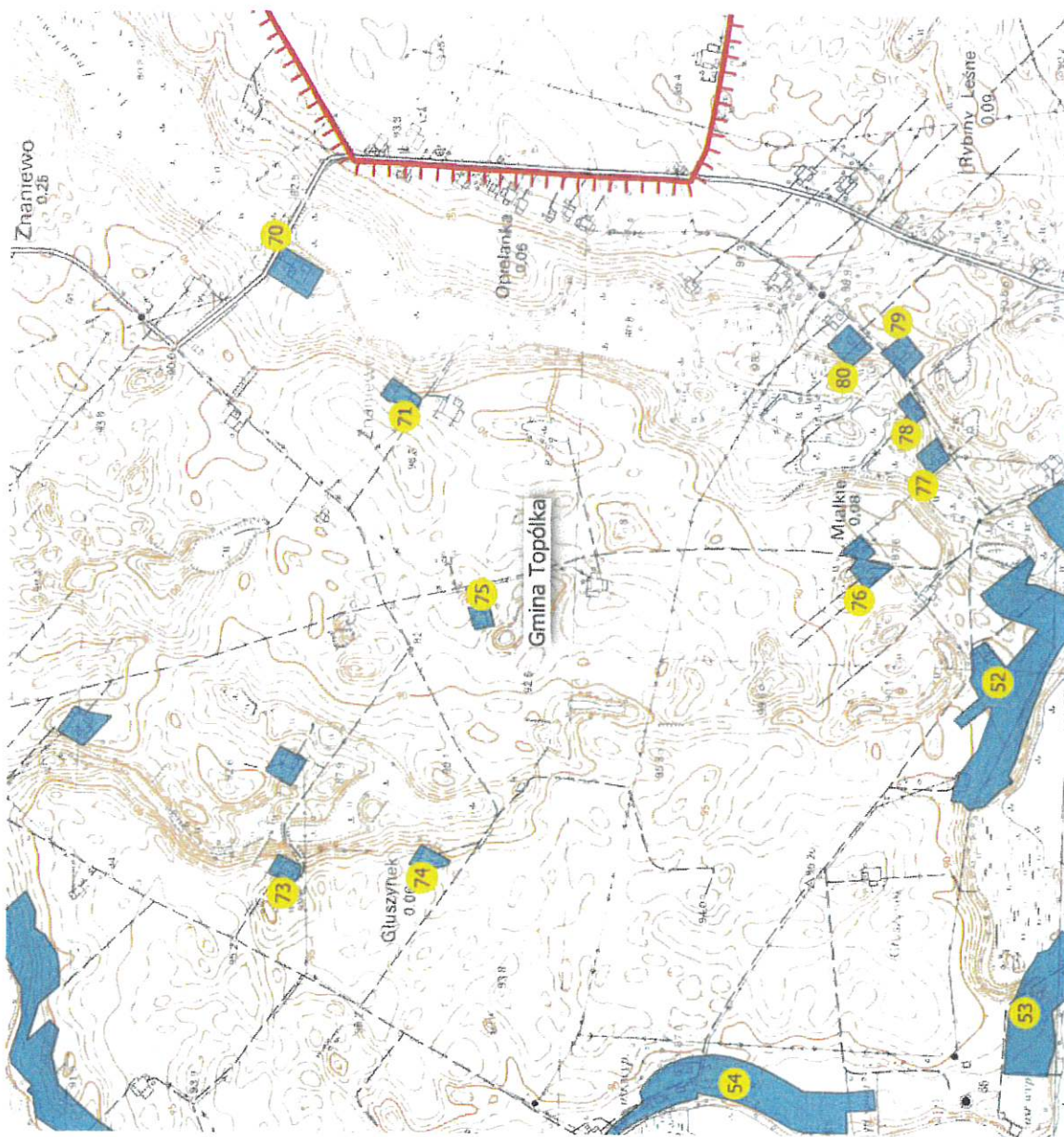



Mapa Obszaru Chronionego Krajobrazu Jezioro Głuszyńskie

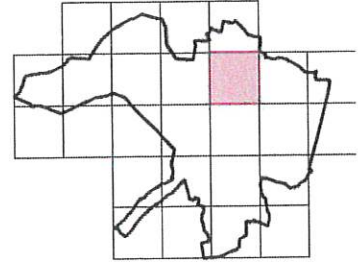

-  granica obszaru chronionego krajobrazu
-  obszar odstępstw od zakazów wraz z numerami
-  granice gmin

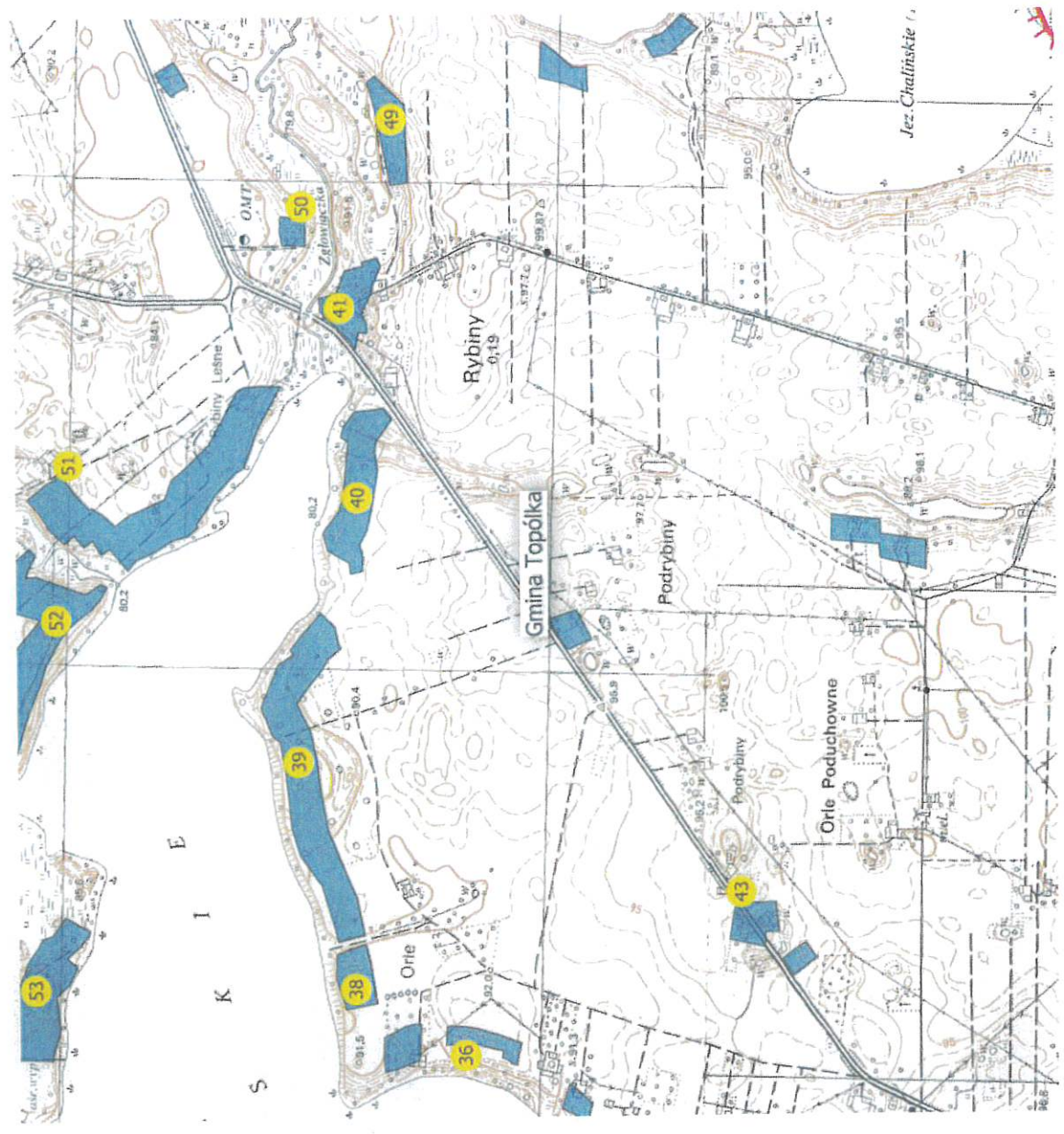

0 100 200 300 m



Mapa Obszaru Chronionego Krajobrazu Jezioro Głuszyńskie

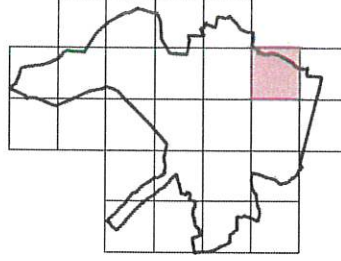

-  granica obszaru chronionego krajobrazu
-  obszar odstępstw od zakazów wraz z numerami
-  granice gmin

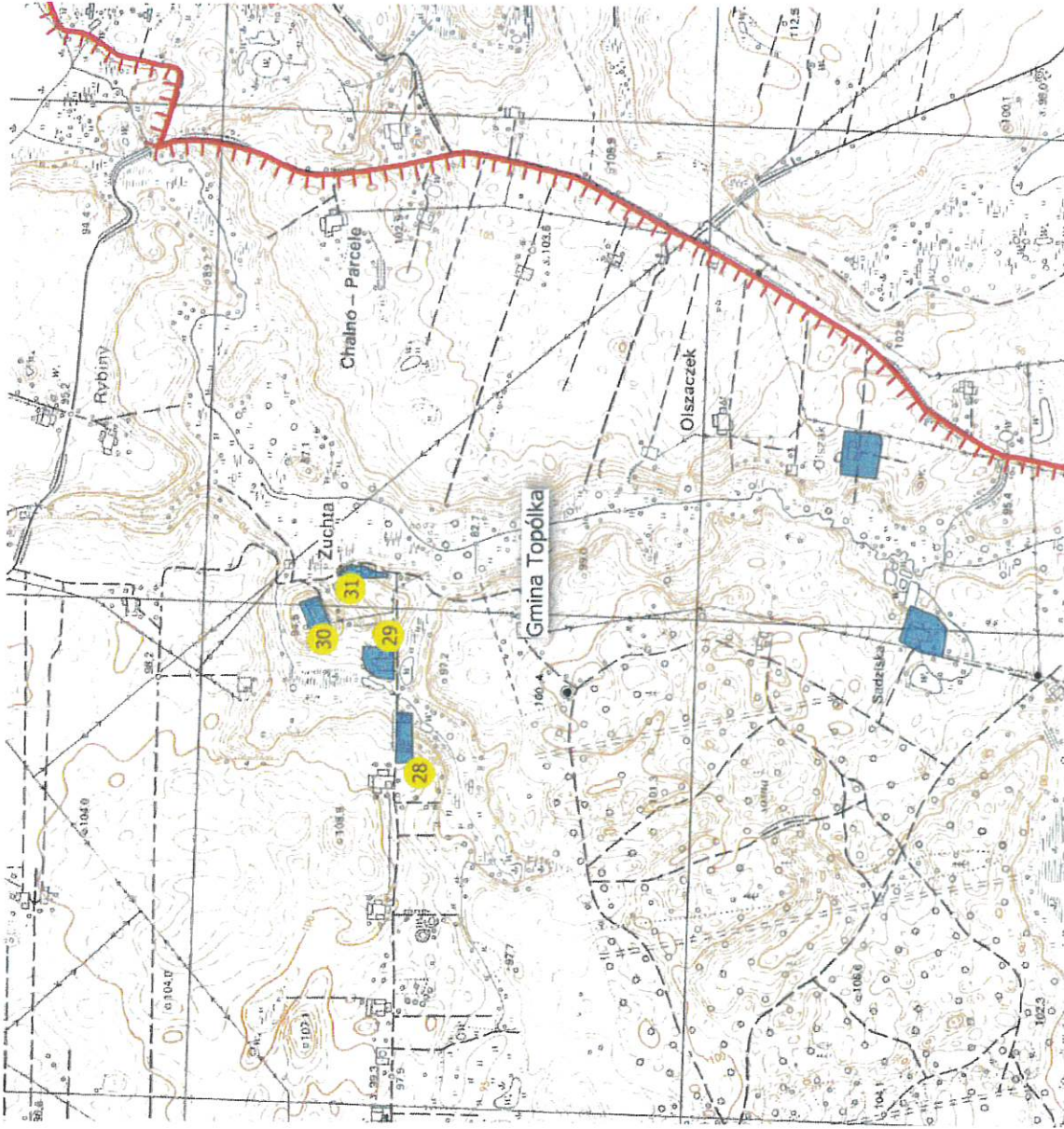

0 100 200 300 m



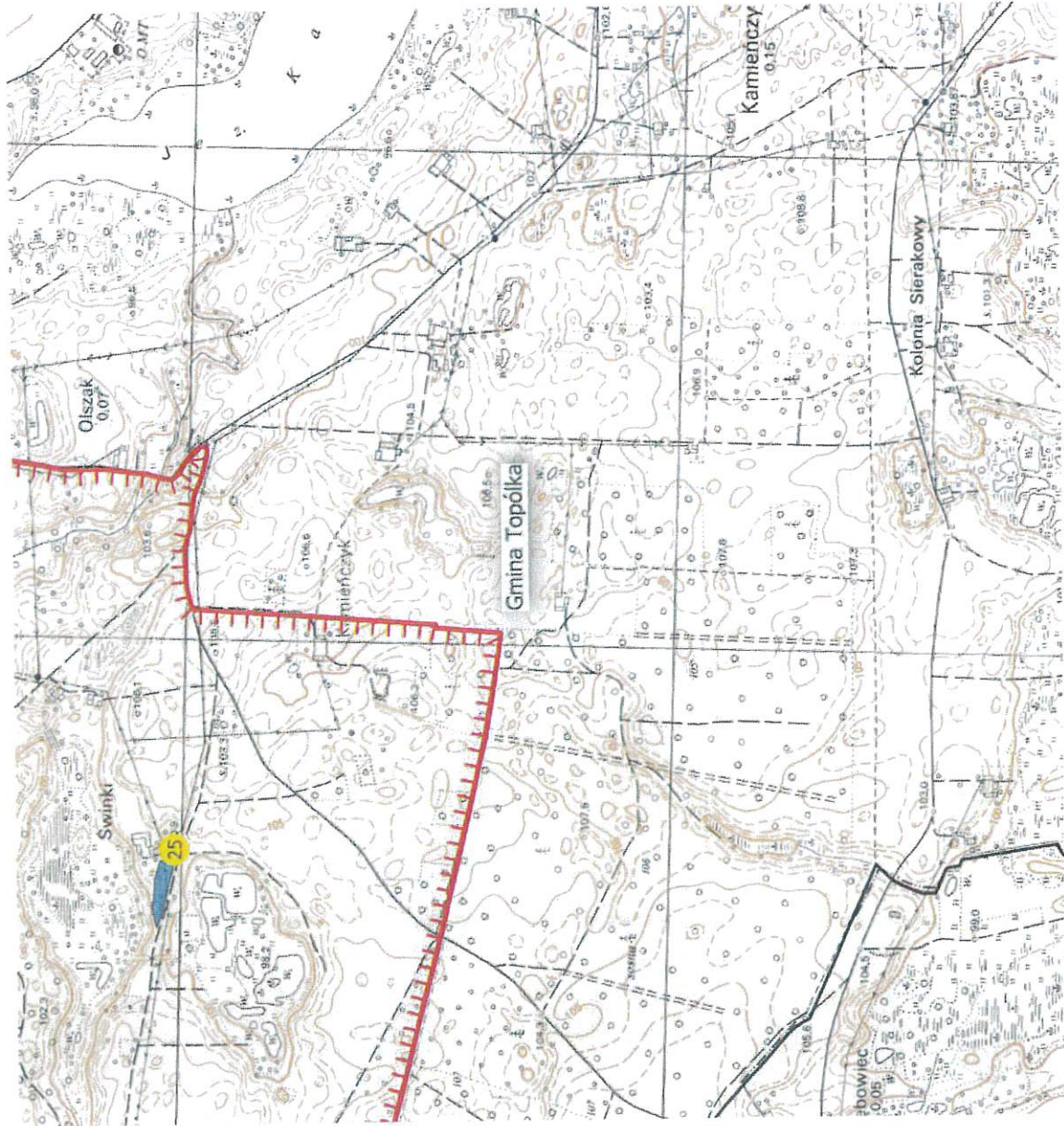
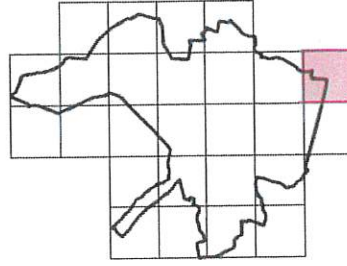

Mapa Obszaru Chronionego Krajobrazu Jezioro Głuszyńskie

-  granica obszaru chronionego krajobrazu
-  obszar odstępstw od zakazów wraz z numerami
-  granice gmin



ODPIS.

Mapa Obszaru Chronionego Krajobrazu Jezioro Głuszyńskie

-  granica obszaru chronionego krajobrazu
-  obszar odstępstw od zakazów wraz z numerami
-  granice gmin

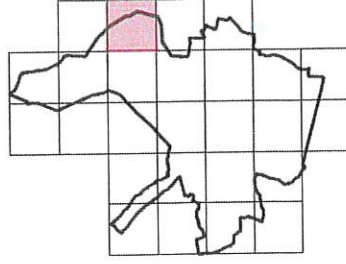



0 100 200 300 m



ODPIS

Mapa Obszaru Chronionego Krajobrazu Jezioro Głuszyńskie

-  granica obszaru chronionego krajobrazu
-  obszar odstępnów od zakazów wraz z numerami
-  granice gmin

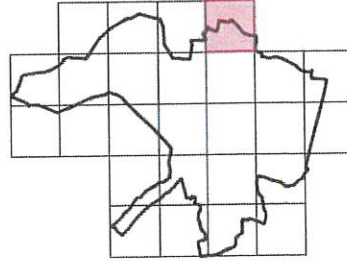

0 100 200 300 m



URZĘD MIASTA ŻABNOŃSKI
WOJEWÓDZTWA ŁÓDZKIEGO
W TORUNIU - KAM. CHALNO-SŁIMKU

21.04.2026 (3)

Stwierdzam zgodność z oryginałem

Ślowny Specjalista

Anna Sobierajska (1)

Załącznik nr 2 do uchwały nr Sejmiku Województwa Kujawsko-Pomorskiego z dnia 2026 r.

Wykaz obszarów na których nie obowiązują zakazy wymienione w § 5 pkt. 3,7 poprzez wskazanie współrzędnych załamania granic tych obszarów wraz z ich numerami (1-1824).

Tab.1. Wykaz współrzędnych terenów położonych w gminie Bytoń

| Lp. | id | X92 | Y92 |
|-----|----|-----------|-----------|
| 1 | 1 | 515981,21 | 473770,86 |
| 2 | 1 | 516042,49 | 473706,19 |
| 3 | 1 | 516074,73 | 473708,67 |
| 4 | 1 | 516076,06 | 473708,75 |
| 5 | 1 | 516081,39 | 473709,18 |
| 6 | 1 | 516090,62 | 473710,18 |
| 7 | 1 | 516094,84 | 473710,68 |
| 8 | 1 | 516102,95 | 473712,28 |
| 9 | 1 | 516110,95 | 473714,57 |
| 10 | 1 | 516118,60 | 473717,46 |
| 11 | 1 | 516126,15 | 473720,96 |
| 12 | 1 | 516133,24 | 473724,32 |
| 13 | 1 | 516153,23 | 473729,79 |
| 14 | 1 | 516163,11 | 473733,64 |
| 15 | 1 | 516187,94 | 473747,75 |
| 16 | 1 | 516207,76 | 473763,12 |
| 17 | 1 | 516210,20 | 473765,03 |
| 18 | 1 | 516216,40 | 473770,56 |
| 19 | 1 | 516222,04 | 473776,56 |
| 20 | 1 | 516236,27 | 473797,94 |
| 21 | 1 | 516237,15 | 473799,85 |
| 22 | 1 | 516243,23 | 473805,99 |
| 23 | 1 | 516248,76 | 473812,12 |
| 24 | 1 | 516262,79 | 473829,02 |
| 25 | 1 | 516263,01 | 473829,23 |
| 26 | 1 | 516267,98 | 473835,84 |
| 27 | 1 | 516278,55 | 473855,36 |
| 28 | 1 | 516287,11 | 473876,44 |
| 29 | 1 | 516288,65 | 473880,52 |
| 30 | 1 | 516291,16 | 473888,41 |
| 31 | 1 | 516292,90 | 473896,49 |
| 32 | 1 | 516294,08 | 473904,70 |
| 33 | 1 | 516294,48 | 473912,98 |
| 34 | 1 | 516294,47 | 473915,15 |
| 35 | 1 | 516294,36 | 473935,10 |
| 36 | 1 | 516301,07 | 473949,38 |
| 37 | 1 | 516302,28 | 473951,76 |
| 38 | 1 | 516308,19 | 473969,64 |
| 39 | 1 | 516314,28 | 473995,25 |
| 40 | 1 | 516330,58 | 474045,54 |
| 41 | 1 | 516332,44 | 474052,27 |
| 42 | 1 | 516334,17 | 474060,35 |

| | | | |
|----|---|-----------|-----------|
| 43 | 1 | 516335,03 | 474066,94 |
| 44 | 1 | 516339,66 | 474115,74 |
| 45 | 1 | 516348,37 | 474131,26 |
| 46 | 1 | 516390,03 | 474180,05 |
| 47 | 1 | 516397,65 | 474190,27 |
| 48 | 1 | 516410,23 | 474209,33 |
| 49 | 1 | 516433,20 | 474218,95 |
| 50 | 1 | 516479,91 | 474237,92 |
| 51 | 1 | 516482,13 | 474238,82 |
| 52 | 1 | 516489,56 | 474242,45 |
| 53 | 1 | 516496,66 | 474246,63 |
| 54 | 1 | 516503,42 | 474251,41 |
| 55 | 1 | 516509,73 | 474256,74 |
| 56 | 1 | 516526,52 | 474276,77 |
| 57 | 1 | 516544,50 | 474304,88 |
| 58 | 1 | 516544,83 | 474305,36 |
| 59 | 1 | 516549,02 | 474312,57 |
| 60 | 1 | 516552,54 | 474320,05 |
| 61 | 1 | 516555,39 | 474327,80 |
| 62 | 1 | 516558,77 | 474341,05 |
| 63 | 1 | 516571,52 | 474411,33 |
| 64 | 1 | 516572,06 | 474414,86 |
| 65 | 1 | 516573,01 | 474425,25 |
| 66 | 1 | 516574,39 | 474459,11 |
| 67 | 1 | 516587,89 | 474450,84 |
| 68 | 1 | 516612,96 | 474439,98 |
| 69 | 1 | 516620,76 | 474438,12 |
| 70 | 1 | 516621,54 | 474437,99 |
| 71 | 1 | 516652,26 | 474432,24 |
| 72 | 1 | 516663,61 | 474430,81 |
| 73 | 1 | 516667,72 | 474430,63 |
| 74 | 1 | 516672,51 | 474430,59 |
| 75 | 1 | 516705,75 | 474431,23 |
| 76 | 1 | 516708,98 | 474431,39 |
| 77 | 1 | 516712,75 | 474431,61 |
| 78 | 1 | 516724,09 | 474433,30 |
| 79 | 1 | 516750,53 | 474438,79 |
| 80 | 1 | 516790,88 | 474440,97 |
| 81 | 1 | 516792,99 | 474441,05 |
| 82 | 1 | 516796,88 | 474441,48 |
| 83 | 1 | 516809,77 | 474443,78 |
| 84 | 1 | 516853,19 | 474454,66 |
| 85 | 1 | 516863,85 | 474457,97 |
| 86 | 1 | 516906,69 | 474473,94 |
| 87 | 1 | 516930,53 | 474486,68 |
| 88 | 1 | 516960,56 | 474508,54 |

| | | | |
|-----|---|-----------|-----------|
| 89 | 1 | 516983,07 | 474519,58 |
| 90 | 1 | 516995,30 | 474520,73 |
| 91 | 1 | 517001,75 | 474520,02 |
| 92 | 1 | 517004,32 | 474518,81 |
| 93 | 1 | 517014,59 | 474510,99 |
| 94 | 1 | 517040,91 | 474496,61 |
| 95 | 1 | 517048,70 | 474494,14 |
| 96 | 1 | 517050,04 | 474493,74 |
| 97 | 1 | 517064,74 | 474489,95 |
| 98 | 1 | 517082,66 | 474487,06 |
| 99 | 1 | 517090,89 | 474486,83 |
| 100 | 1 | 517099,11 | 474487,28 |
| 101 | 1 | 517107,34 | 474488,41 |
| 102 | 1 | 517122,66 | 474492,43 |
| 103 | 1 | 517171,83 | 474509,64 |
| 104 | 1 | 517175,61 | 474511,08 |
| 105 | 1 | 517183,15 | 474514,45 |
| 106 | 1 | 517206,31 | 474530,31 |
| 107 | 1 | 517258,66 | 474578,26 |
| 108 | 1 | 517259,88 | 474579,36 |
| 109 | 1 | 517275,68 | 474598,50 |
| 110 | 1 | 517321,01 | 474670,03 |
| 111 | 1 | 517327,18 | 474681,38 |
| 112 | 1 | 517352,15 | 474735,03 |
| 113 | 1 | 517353,36 | 474737,68 |
| 114 | 1 | 517356,32 | 474745,43 |
| 115 | 1 | 517358,61 | 474753,38 |
| 116 | 1 | 517360,77 | 474765,53 |
| 117 | 1 | 517367,17 | 474819,22 |
| 118 | 1 | 517367,59 | 474823,29 |
| 119 | 1 | 517367,89 | 474830,21 |
| 120 | 1 | 517368,40 | 474882,38 |
| 121 | 1 | 517375,54 | 474900,66 |
| 122 | 1 | 517375,76 | 474900,80 |
| 123 | 1 | 517376,87 | 474901,68 |
| 124 | 1 | 517390,48 | 474913,56 |
| 125 | 1 | 517396,57 | 474918,40 |
| 126 | 1 | 517415,33 | 474924,94 |
| 127 | 1 | 517431,42 | 474932,28 |
| 128 | 1 | 517459,58 | 474948,23 |
| 129 | 1 | 517465,24 | 474951,72 |
| 130 | 1 | 517472,00 | 474956,57 |
| 131 | 1 | 517493,12 | 474979,20 |
| 132 | 1 | 517516,08 | 475013,09 |
| 133 | 1 | 517516,30 | 475013,44 |
| 134 | 1 | 517520,71 | 475020,51 |

| | | | |
|-----|---|-----------|-----------|
| 135 | 1 | 517524,45 | 475027,92 |
| 136 | 1 | 517530,26 | 475044,64 |
| 137 | 1 | 517537,46 | 475072,76 |
| 138 | 1 | 517551,85 | 475107,56 |
| 139 | 1 | 517553,82 | 475112,59 |
| 140 | 1 | 517574,87 | 475172,04 |
| 141 | 1 | 517576,73 | 475177,68 |
| 142 | 1 | 517578,70 | 475185,70 |
| 143 | 1 | 517579,99 | 475193,91 |
| 144 | 1 | 517580,61 | 475202,12 |
| 145 | 1 | 517580,46 | 475210,40 |
| 146 | 1 | 517580,34 | 475212,97 |
| 147 | 1 | 517578,43 | 475239,08 |
| 148 | 1 | 517579,47 | 475251,77 |
| 149 | 1 | 517587,24 | 475277,10 |
| 150 | 1 | 517589,20 | 475284,51 |
| 151 | 1 | 517590,61 | 475292,65 |
| 152 | 1 | 517591,24 | 475298,90 |
| 153 | 1 | 517592,18 | 475311,32 |
| 154 | 1 | 517597,28 | 475315,68 |
| 155 | 1 | 517630,27 | 475344,27 |
| 156 | 1 | 517631,82 | 475345,63 |
| 157 | 1 | 517648,18 | 475364,57 |
| 158 | 1 | 517675,11 | 475405,13 |
| 159 | 1 | 517691,41 | 475415,25 |
| 160 | 1 | 517736,44 | 475438,33 |
| 161 | 1 | 517743,20 | 475442,17 |
| 162 | 1 | 517766,90 | 475462,43 |
| 163 | 1 | 517788,68 | 475487,97 |
| 164 | 1 | 517799,94 | 475504,24 |
| 165 | 1 | 517824,85 | 475548,92 |
| 166 | 1 | 517825,51 | 475550,08 |
| 167 | 1 | 517829,14 | 475557,56 |
| 168 | 1 | 517835,49 | 475577,40 |
| 169 | 1 | 517845,70 | 475626,62 |
| 170 | 1 | 517846,35 | 475630,42 |
| 171 | 1 | 517847,42 | 475638,63 |
| 172 | 1 | 517847,71 | 475646,91 |
| 173 | 1 | 517847,69 | 475650,57 |
| 174 | 1 | 517852,89 | 475679,83 |
| 175 | 1 | 517875,20 | 475687,26 |
| 176 | 1 | 517895,61 | 475696,86 |
| 177 | 1 | 517896,17 | 475697,14 |
| 178 | 1 | 517922,21 | 475715,10 |
| 179 | 1 | 517938,15 | 475730,37 |
| 180 | 1 | 517942,35 | 475734,60 |
| 181 | 1 | 517957,18 | 475750,68 |
| 182 | 1 | 517974,80 | 475761,35 |
| 183 | 1 | 517979,57 | 475764,49 |
| 184 | 1 | 517986,22 | 475769,47 |
| 185 | 1 | 518011,80 | 475790,22 |
| 186 | 1 | 518016,92 | 475790,38 |

| | | | |
|-----|---|-----------|-----------|
| 187 | 1 | 518021,92 | 475790,74 |
| 188 | 1 | 518035,92 | 475793,19 |
| 189 | 1 | 518056,35 | 475798,31 |
| 190 | 1 | 518063,35 | 475800,38 |
| 191 | 1 | 518071,12 | 475803,26 |
| 192 | 1 | 518091,97 | 475815,30 |
| 193 | 1 | 518096,06 | 475818,37 |
| 194 | 1 | 518138,09 | 475821,02 |
| 195 | 1 | 518139,64 | 475821,17 |
| 196 | 1 | 518143,53 | 475821,52 |
| 197 | 1 | 518156,53 | 475823,96 |
| 198 | 1 | 518183,96 | 475831,02 |
| 199 | 1 | 518201,95 | 475837,55 |
| 200 | 1 | 518228,79 | 475850,29 |
| 201 | 1 | 518253,18 | 475866,62 |
| 202 | 1 | 518284,51 | 475895,13 |
| 203 | 1 | 518302,68 | 475907,96 |
| 204 | 1 | 518329,62 | 475924,24 |
| 205 | 1 | 518345,06 | 475929,13 |
| 206 | 1 | 518384,29 | 475933,19 |
| 207 | 1 | 518384,51 | 475933,19 |
| 208 | 1 | 518388,62 | 475933,75 |
| 209 | 1 | 518403,51 | 475937,15 |
| 210 | 1 | 518442,48 | 475949,27 |
| 211 | 1 | 518460,46 | 475956,89 |
| 212 | 1 | 518476,98 | 475965,85 |
| 213 | 1 | 518483,19 | 475969,48 |
| 214 | 1 | 518489,95 | 475974,19 |
| 215 | 1 | 518496,26 | 475979,51 |
| 216 | 1 | 518513,29 | 475999,40 |
| 217 | 1 | 518525,98 | 476018,99 |
| 218 | 1 | 518530,29 | 476024,44 |
| 219 | 1 | 518535,84 | 476027,52 |
| 220 | 1 | 518547,48 | 476035,03 |
| 221 | 1 | 518575,62 | 476056,12 |
| 222 | 1 | 518593,55 | 476073,44 |
| 223 | 1 | 518619,30 | 476105,44 |
| 224 | 1 | 518649,05 | 476140,10 |
| 225 | 1 | 518656,89 | 476150,58 |
| 226 | 1 | 518668,26 | 476167,99 |
| 227 | 1 | 518678,26 | 476169,40 |
| 228 | 1 | 518744,27 | 476178,26 |
| 229 | 1 | 518747,83 | 476178,82 |
| 230 | 1 | 518764,16 | 476183,04 |
| 231 | 1 | 518787,80 | 476191,36 |
| 232 | 1 | 518801,45 | 476197,33 |
| 233 | 1 | 518832,73 | 476213,96 |
| 234 | 1 | 518890,14 | 476229,90 |
| 235 | 1 | 518968,61 | 476237,94 |
| 236 | 1 | 518969,61 | 476238,02 |
| 237 | 1 | 518980,06 | 476239,76 |
| 238 | 1 | 518991,61 | 476242,33 |

| | | | |
|-----|---|-----------|-----------|
| 239 | 1 | 518994,61 | 476243,09 |
| 240 | 1 | 519015,81 | 476251,12 |
| 241 | 1 | 519057,96 | 476272,89 |
| 242 | 1 | 519077,47 | 476286,07 |
| 243 | 1 | 519101,05 | 476306,46 |
| 244 | 1 | 519102,60 | 476307,82 |
| 245 | 1 | 519108,47 | 476313,62 |
| 246 | 1 | 519113,89 | 476319,88 |
| 247 | 1 | 519127,79 | 476343,07 |
| 248 | 1 | 519133,18 | 476355,78 |
| 249 | 1 | 519135,39 | 476358,57 |
| 250 | 1 | 519165,19 | 476381,43 |
| 251 | 1 | 519171,61 | 476386,75 |
| 252 | 1 | 519190,21 | 476403,65 |
| 253 | 1 | 519191,43 | 476404,81 |
| 254 | 1 | 519197,18 | 476410,67 |
| 255 | 1 | 519202,49 | 476417,07 |
| 256 | 1 | 519208,90 | 476425,98 |
| 257 | 1 | 519206,65 | 476685,39 |
| 258 | 1 | 519191,98 | 476684,58 |
| 259 | 1 | 519184,77 | 476681,69 |
| 260 | 1 | 519182,32 | 476681,14 |
| 261 | 1 | 519179,88 | 476680,86 |
| 262 | 1 | 519177,32 | 476680,78 |
| 263 | 1 | 519153,97 | 476680,73 |
| 264 | 1 | 519150,52 | 476680,65 |
| 265 | 1 | 519150,43 | 476675,90 |
| 266 | 1 | 519153,24 | 476646,90 |
| 267 | 1 | 519153,24 | 476646,15 |
| 268 | 1 | 519153,37 | 476643,64 |
| 269 | 1 | 519153,16 | 476641,13 |
| 270 | 1 | 519152,94 | 476639,23 |
| 271 | 1 | 519147,11 | 476602,66 |
| 272 | 1 | 519146,12 | 476578,58 |
| 273 | 1 | 519149,32 | 476559,68 |
| 274 | 1 | 519149,44 | 476558,66 |
| 275 | 1 | 519155,89 | 476511,36 |
| 276 | 1 | 519156,12 | 476509,33 |
| 277 | 1 | 519156,24 | 476506,82 |
| 278 | 1 | 519156,03 | 476504,38 |
| 279 | 1 | 519156,04 | 476504,04 |
| 280 | 1 | 519152,84 | 476474,67 |
| 281 | 1 | 519152,19 | 476470,80 |
| 282 | 1 | 519151,54 | 476468,42 |
| 283 | 1 | 519150,66 | 476466,11 |
| 284 | 1 | 519149,56 | 476463,87 |
| 285 | 1 | 519148,23 | 476461,69 |
| 286 | 1 | 519146,91 | 476459,65 |
| 287 | 1 | 519145,25 | 476457,75 |
| 288 | 1 | 519143,59 | 476455,98 |
| 289 | 1 | 519143,15 | 476455,63 |
| 290 | 1 | 519124,55 | 476438,73 |

| | | | |
|-----|---|-----------|-----------|
| 291 | 1 | 519122,66 | 476437,16 |
| 292 | 1 | 519086,21 | 476409,18 |
| 293 | 1 | 519072,62 | 476392,30 |
| 294 | 1 | 519063,38 | 476370,56 |
| 295 | 1 | 519059,19 | 476363,62 |
| 296 | 1 | 519057,53 | 476361,72 |
| 297 | 1 | 519055,76 | 476360,01 |
| 298 | 1 | 519055,32 | 476359,60 |
| 299 | 1 | 519031,73 | 476339,22 |
| 300 | 1 | 519025,85 | 476335,25 |
| 301 | 1 | 518983,70 | 476313,49 |
| 302 | 1 | 518977,38 | 476311,08 |
| 303 | 1 | 518976,49 | 476310,88 |
| 304 | 1 | 518964,93 | 476308,31 |
| 305 | 1 | 518961,82 | 476307,75 |
| 306 | 1 | 518961,49 | 476307,75 |
| 307 | 1 | 518877,13 | 476299,07 |
| 308 | 1 | 518806,72 | 476279,54 |
| 309 | 1 | 518768,68 | 476259,35 |
| 310 | 1 | 518764,57 | 476257,57 |
| 311 | 1 | 518740,93 | 476249,25 |
| 312 | 1 | 518736,04 | 476248,00 |
| 313 | 1 | 518735,04 | 476247,79 |
| 314 | 1 | 518668,70 | 476238,86 |
| 315 | 1 | 518628,14 | 476233,10 |
| 316 | 1 | 518625,92 | 476231,26 |
| 317 | 1 | 518598,33 | 476188,95 |
| 318 | 1 | 518596,01 | 476185,82 |
| 319 | 1 | 518565,49 | 476150,34 |
| 320 | 1 | 518539,07 | 476117,52 |
| 321 | 1 | 518533,76 | 476112,34 |
| 322 | 1 | 518505,61 | 476091,25 |
| 323 | 1 | 518502,07 | 476088,93 |
| 324 | 1 | 518484,21 | 476079,14 |
| 325 | 1 | 518469,07 | 476060,08 |
| 326 | 1 | 518454,61 | 476037,63 |
| 327 | 1 | 518449,53 | 476031,64 |
| 328 | 1 | 518447,53 | 476030,07 |
| 329 | 1 | 518445,54 | 476028,63 |
| 330 | 1 | 518443,65 | 476027,54 |
| 331 | 1 | 518427,13 | 476018,57 |
| 332 | 1 | 518421,80 | 476016,31 |
| 333 | 1 | 518382,83 | 476004,18 |
| 334 | 1 | 518378,27 | 476003,14 |
| 335 | 1 | 518377,05 | 476003,00 |
| 336 | 1 | 518330,82 | 475998,16 |
| 337 | 1 | 518300,62 | 475988,66 |
| 338 | 1 | 518264,36 | 475966,78 |
| 339 | 1 | 518240,65 | 475949,98 |
| 340 | 1 | 518206,11 | 475918,61 |
| 341 | 1 | 518198,79 | 475913,69 |
| 342 | 1 | 518171,94 | 475900,95 |

| | | | |
|-----|---|-----------|-----------|
| 343 | 1 | 518166,61 | 475899,02 |
| 344 | 1 | 518139,18 | 475891,97 |
| 345 | 1 | 518135,18 | 475891,20 |
| 346 | 1 | 518134,07 | 475891,13 |
| 347 | 1 | 518133,63 | 475891,06 |
| 348 | 1 | 518077,93 | 475887,53 |
| 349 | 1 | 518066,38 | 475883,81 |
| 350 | 1 | 518050,10 | 475871,52 |
| 351 | 1 | 518043,78 | 475867,90 |
| 352 | 1 | 518041,45 | 475867,00 |
| 353 | 1 | 518039,34 | 475866,38 |
| 354 | 1 | 518018,90 | 475861,26 |
| 355 | 1 | 518014,68 | 475860,56 |
| 356 | 1 | 518013,23 | 475860,42 |
| 357 | 1 | 518011,68 | 475860,41 |
| 358 | 1 | 517988,66 | 475860,37 |
| 359 | 1 | 517987,88 | 475860,36 |
| 360 | 1 | 517985,43 | 475860,49 |
| 361 | 1 | 517982,99 | 475860,88 |
| 362 | 1 | 517975,97 | 475863,15 |
| 363 | 1 | 517965,71 | 475867,92 |
| 364 | 1 | 517962,55 | 475856,37 |
| 365 | 1 | 517960,35 | 475850,53 |
| 366 | 1 | 517959,14 | 475848,35 |
| 367 | 1 | 517959,03 | 475848,22 |
| 368 | 1 | 517948,22 | 475831,00 |
| 369 | 1 | 517941,80 | 475823,78 |
| 370 | 1 | 517939,81 | 475822,28 |
| 371 | 1 | 517938,37 | 475821,33 |
| 372 | 1 | 517912,53 | 475805,60 |
| 373 | 1 | 517891,08 | 475782,36 |
| 374 | 1 | 517889,75 | 475781,14 |
| 375 | 1 | 517873,81 | 475765,87 |
| 376 | 1 | 517866,05 | 475760,47 |
| 377 | 1 | 517865,83 | 475760,40 |
| 378 | 1 | 517845,42 | 475750,80 |
| 379 | 1 | 517838,76 | 475748,53 |
| 380 | 1 | 517836,53 | 475748,18 |
| 381 | 1 | 517835,20 | 475748,04 |
| 382 | 1 | 517811,52 | 475746,09 |
| 383 | 1 | 517809,52 | 475746,01 |
| 384 | 1 | 517806,96 | 475746,07 |
| 385 | 1 | 517804,52 | 475746,33 |
| 386 | 1 | 517798,06 | 475748,06 |
| 387 | 1 | 517783,02 | 475754,02 |
| 388 | 1 | 517781,94 | 475746,49 |
| 389 | 1 | 517781,51 | 475743,77 |
| 390 | 1 | 517775,31 | 475716,95 |
| 391 | 1 | 517777,76 | 475648,12 |
| 392 | 1 | 517777,77 | 475646,97 |
| 393 | 1 | 517777,67 | 475644,53 |
| 394 | 1 | 517777,35 | 475642,01 |

| | | | |
|-----|---|-----------|-----------|
| 395 | 1 | 517777,13 | 475640,93 |
| 396 | 1 | 517766,92 | 475591,70 |
| 397 | 1 | 517765,06 | 475585,73 |
| 398 | 1 | 517763,96 | 475583,48 |
| 399 | 1 | 517763,74 | 475583,14 |
| 400 | 1 | 517738,83 | 475538,46 |
| 401 | 1 | 517735,41 | 475533,56 |
| 402 | 1 | 517713,63 | 475508,01 |
| 403 | 1 | 517706,54 | 475501,94 |
| 404 | 1 | 517704,55 | 475500,78 |
| 405 | 1 | 517656,96 | 475476,39 |
| 406 | 1 | 517625,37 | 475456,84 |
| 407 | 1 | 517589,94 | 475403,48 |
| 408 | 1 | 517584,96 | 475397,83 |
| 409 | 1 | 517584,52 | 475397,42 |
| 410 | 1 | 517551,42 | 475368,76 |
| 411 | 1 | 517531,71 | 475351,57 |
| 412 | 1 | 517523,58 | 475332,47 |
| 413 | 1 | 517521,49 | 475304,18 |
| 414 | 1 | 517521,28 | 475302,34 |
| 415 | 1 | 517520,85 | 475299,90 |
| 416 | 1 | 517520,30 | 475297,66 |
| 417 | 1 | 517510,24 | 475264,98 |
| 418 | 1 | 517508,26 | 475239,26 |
| 419 | 1 | 517510,53 | 475207,80 |
| 420 | 1 | 517510,64 | 475206,99 |
| 421 | 1 | 517510,66 | 475204,55 |
| 422 | 1 | 517510,45 | 475202,04 |
| 423 | 1 | 517510,01 | 475199,59 |
| 424 | 1 | 517509,47 | 475197,15 |
| 425 | 1 | 517508,92 | 475195,52 |
| 426 | 1 | 517487,87 | 475136,06 |
| 427 | 1 | 517487,32 | 475134,50 |
| 428 | 1 | 517470,85 | 475095,01 |
| 429 | 1 | 517462,45 | 475062,00 |
| 430 | 1 | 517460,70 | 475056,97 |
| 431 | 1 | 517459,60 | 475054,79 |
| 432 | 1 | 517458,27 | 475052,68 |
| 433 | 1 | 517458,16 | 475052,55 |
| 434 | 1 | 517435,20 | 475018,65 |
| 435 | 1 | 517428,90 | 475011,84 |
| 436 | 1 | 517426,91 | 475010,40 |
| 437 | 1 | 517425,13 | 475009,38 |
| 438 | 1 | 517396,97 | 474993,43 |
| 439 | 1 | 517392,20 | 474991,23 |
| 440 | 1 | 517362,45 | 474980,77 |
| 441 | 1 | 517345,84 | 474967,66 |
| 442 | 1 | 517331,00 | 474954,70 |
| 443 | 1 | 517330,67 | 474954,42 |
| 444 | 1 | 517313,62 | 474940,09 |
| 445 | 1 | 517310,24 | 474927,53 |
| 446 | 1 | 517309,47 | 474924,81 |

| | | | |
|-----|---|-----------|-----------|
| 447 | 1 | 517298,50 | 474895,25 |
| 448 | 1 | 517297,94 | 474830,87 |
| 449 | 1 | 517297,84 | 474828,77 |
| 450 | 1 | 517297,74 | 474827,55 |
| 451 | 1 | 517291,34 | 474773,86 |
| 452 | 1 | 517290,69 | 474770,19 |
| 453 | 1 | 517289,93 | 474767,81 |
| 454 | 1 | 517289,05 | 474765,50 |
| 455 | 1 | 517288,72 | 474764,69 |
| 456 | 1 | 517263,75 | 474711,04 |
| 457 | 1 | 517261,88 | 474707,64 |
| 458 | 1 | 517216,55 | 474636,11 |
| 459 | 1 | 517211,80 | 474630,39 |
| 460 | 1 | 517211,46 | 474630,05 |
| 461 | 1 | 517159,11 | 474582,09 |
| 462 | 1 | 517152,13 | 474577,30 |
| 463 | 1 | 517149,91 | 474576,34 |
| 464 | 1 | 517148,80 | 474575,93 |
| 465 | 1 | 517099,63 | 474558,72 |
| 466 | 1 | 517094,97 | 474557,47 |
| 467 | 1 | 517092,52 | 474557,12 |
| 468 | 1 | 517090,08 | 474557,04 |
| 469 | 1 | 517087,63 | 474557,09 |
| 470 | 1 | 517082,18 | 474557,95 |
| 471 | 1 | 517067,48 | 474561,74 |
| 472 | 1 | 517067,14 | 474561,87 |
| 473 | 1 | 517064,80 | 474562,61 |
| 474 | 1 | 517056,89 | 474566,91 |
| 475 | 1 | 517040,81 | 474579,10 |
| 476 | 1 | 517021,30 | 474588,36 |
| 477 | 1 | 516996,04 | 474591,28 |
| 478 | 1 | 516963,81 | 474588,27 |
| 479 | 1 | 516924,32 | 474568,86 |
| 480 | 1 | 516889,43 | 474543,51 |
| 481 | 1 | 516882,33 | 474539,75 |
| 482 | 1 | 516839,49 | 474523,79 |
| 483 | 1 | 516836,27 | 474522,75 |
| 484 | 1 | 516792,85 | 474511,87 |
| 485 | 1 | 516788,96 | 474511,18 |
| 486 | 1 | 516787,85 | 474511,10 |
| 487 | 1 | 516787,18 | 474511,03 |
| 488 | 1 | 516741,49 | 474508,62 |
| 489 | 1 | 516709,83 | 474502,01 |
| 490 | 1 | 516706,50 | 474501,52 |
| 491 | 1 | 516705,39 | 474501,45 |
| 492 | 1 | 516704,38 | 474501,44 |
| 493 | 1 | 516671,14 | 474500,79 |
| 494 | 1 | 516669,69 | 474500,79 |
| 495 | 1 | 516668,47 | 474500,85 |
| 496 | 1 | 516665,02 | 474501,30 |
| 497 | 1 | 516634,30 | 474507,05 |
| 498 | 1 | 516634,08 | 474507,05 |

| | | | |
|-----|---|-----------|-----------|
| 499 | 1 | 516631,74 | 474507,58 |
| 500 | 1 | 516624,27 | 474510,86 |
| 501 | 1 | 516602,29 | 474524,25 |
| 502 | 1 | 516577,11 | 474534,16 |
| 503 | 1 | 516573,32 | 474535,97 |
| 504 | 1 | 516549,23 | 474549,62 |
| 505 | 1 | 516512,33 | 474567,74 |
| 506 | 1 | 516511,99 | 474567,88 |
| 507 | 1 | 516497,50 | 474575,20 |
| 508 | 1 | 516500,34 | 474564,49 |
| 509 | 1 | 516500,79 | 474562,32 |
| 510 | 1 | 516506,52 | 474530,40 |
| 511 | 1 | 516506,86 | 474527,96 |
| 512 | 1 | 516506,99 | 474525,52 |
| 513 | 1 | 516507,00 | 474523,89 |
| 514 | 1 | 516503,16 | 474428,07 |
| 515 | 1 | 516502,84 | 474424,95 |
| 516 | 1 | 516502,62 | 474423,86 |
| 517 | 1 | 516489,87 | 474353,58 |
| 518 | 1 | 516488,89 | 474349,64 |
| 519 | 1 | 516488,01 | 474347,33 |
| 520 | 1 | 516486,91 | 474345,08 |
| 521 | 1 | 516485,70 | 474342,91 |
| 522 | 1 | 516485,59 | 474342,77 |
| 523 | 1 | 516467,61 | 474314,66 |
| 524 | 1 | 516462,64 | 474308,66 |
| 525 | 1 | 516460,76 | 474307,02 |
| 526 | 1 | 516458,65 | 474305,59 |
| 527 | 1 | 516456,54 | 474304,35 |
| 528 | 1 | 516454,33 | 474303,26 |
| 529 | 1 | 516453,66 | 474302,98 |
| 530 | 1 | 516406,50 | 474283,87 |
| 531 | 1 | 516379,87 | 474272,74 |
| 532 | 1 | 516362,57 | 474264,51 |
| 533 | 1 | 516339,18 | 474228,77 |
| 534 | 1 | 516336,86 | 474225,70 |
| 535 | 1 | 516290,77 | 474171,73 |
| 536 | 1 | 516271,49 | 474137,36 |
| 537 | 1 | 516265,27 | 474073,69 |
| 538 | 1 | 516265,06 | 474071,72 |
| 539 | 1 | 516264,52 | 474069,28 |
| 540 | 1 | 516263,97 | 474067,31 |
| 541 | 1 | 516246,79 | 474014,16 |
| 542 | 1 | 516240,05 | 473985,70 |
| 543 | 1 | 516238,30 | 473980,33 |
| 544 | 1 | 516237,97 | 473979,65 |
| 545 | 1 | 516226,20 | 473955,02 |
| 546 | 1 | 516224,26 | 473944,50 |
| 547 | 1 | 516224,53 | 473914,58 |
| 548 | 1 | 516224,53 | 473913,90 |
| 549 | 1 | 516224,32 | 473911,39 |
| 550 | 1 | 516224,00 | 473908,94 |

| | | | |
|-----|---|-----------|-----------|
| 551 | 1 | 516223,46 | 473906,50 |
| 552 | 1 | 516222,80 | 473904,12 |
| 553 | 1 | 516222,25 | 473902,96 |
| 554 | 1 | 516213,69 | 473881,89 |
| 555 | 1 | 516210,50 | 473875,97 |
| 556 | 1 | 516209,06 | 473873,99 |
| 557 | 1 | 516208,95 | 473873,92 |
| 558 | 1 | 516194,92 | 473857,02 |
| 559 | 1 | 516193,26 | 473855,18 |
| 560 | 1 | 516179,44 | 473841,06 |
| 561 | 1 | 516173,50 | 473829,09 |
| 562 | 1 | 516169,19 | 473822,69 |
| 563 | 1 | 516167,53 | 473820,85 |
| 564 | 1 | 516165,65 | 473819,21 |
| 565 | 1 | 516164,99 | 473818,66 |
| 566 | 1 | 516145,17 | 473803,29 |
| 567 | 1 | 516137,74 | 473799,05 |
| 568 | 1 | 516137,63 | 473799,05 |
| 569 | 1 | 516127,75 | 473795,19 |
| 570 | 1 | 516121,87 | 473793,53 |
| 571 | 1 | 516119,75 | 473793,25 |
| 572 | 1 | 516117,98 | 473793,17 |
| 573 | 1 | 516104,30 | 473792,29 |
| 574 | 1 | 516102,98 | 473790,65 |
| 575 | 1 | 516095,89 | 473784,44 |
| 576 | 1 | 516093,79 | 473783,21 |
| 577 | 1 | 516091,46 | 473782,11 |
| 578 | 1 | 516089,13 | 473781,28 |
| 579 | 1 | 516086,79 | 473780,59 |
| 580 | 1 | 516084,35 | 473780,10 |
| 581 | 1 | 516083,13 | 473779,96 |
| 582 | 1 | 516073,90 | 473778,96 |
| 583 | 1 | 516072,24 | 473778,82 |
| 584 | 1 | 516071,90 | 473778,81 |
| 585 | 1 | 516041,22 | 473777,56 |
| 586 | 1 | 516040,22 | 473777,56 |
| 587 | 1 | 516039,66 | 473777,56 |
| 588 | 1 | 516038,55 | 473777,55 |
| 589 | 1 | 516009,07 | 473778,95 |
| 590 | 1 | 515994,30 | 473775,82 |
| 591 | 1 | 515981,21 | 473770,86 |

Tab.2. Wykaz współrzędnych terenów położonych w gminie Piotrków Kujawski

| Lp. | id | X92 | Y92 |
|-----|----|-----------|-----------|
| 592 | 2 | 515919,78 | 473121,95 |
| 593 | 2 | 515906,23 | 473139,04 |
| 594 | 2 | 515830,68 | 473208,31 |
| 595 | 2 | 515811,89 | 473208,21 |
| 596 | 2 | 515791,72 | 473214,61 |
| 597 | 2 | 515751,96 | 473125,91 |

| | | | |
|-----|---|-----------|-----------|
| 598 | 2 | 515789,61 | 473113,02 |
| 599 | 2 | 515800,30 | 473131,13 |
| 600 | 2 | 515889,13 | 473094,71 |
| 601 | 2 | 515919,78 | 473121,95 |
| 602 | 3 | 515123,76 | 472706,67 |
| 603 | 3 | 515118,87 | 472705,08 |
| 604 | 3 | 515107,70 | 472695,18 |
| 605 | 3 | 515085,13 | 472674,49 |
| 606 | 3 | 515067,02 | 472650,98 |
| 607 | 3 | 515054,27 | 472645,41 |
| 608 | 3 | 515029,45 | 472628,10 |
| 609 | 3 | 514996,04 | 472596,90 |
| 610 | 3 | 515003,81 | 472579,57 |
| 611 | 3 | 515047,40 | 472601,19 |
| 612 | 3 | 515076,78 | 472616,36 |
| 613 | 3 | 515114,83 | 472633,06 |
| 614 | 3 | 515136,47 | 472640,17 |
| 615 | 3 | 515123,76 | 472706,67 |
| 616 | 4 | 515346,49 | 473870,00 |
| 617 | 4 | 515372,73 | 473871,84 |
| 618 | 4 | 515379,86 | 473889,79 |
| 619 | 4 | 515399,33 | 473888,27 |
| 620 | 4 | 515400,21 | 473910,19 |
| 621 | 4 | 515399,43 | 473923,14 |
| 622 | 4 | 515385,46 | 473923,21 |
| 623 | 4 | 515365,88 | 473925,00 |
| 624 | 4 | 515369,93 | 474021,52 |
| 625 | 4 | 515375,52 | 474037,29 |
| 626 | 4 | 515382,01 | 474028,30 |
| 627 | 4 | 515412,00 | 474055,81 |
| 628 | 4 | 515427,42 | 474041,91 |
| 629 | 4 | 515454,39 | 474073,13 |
| 630 | 4 | 515465,24 | 474083,03 |
| 631 | 4 | 515479,41 | 474074,08 |
| 632 | 4 | 515493,36 | 474063,57 |
| 633 | 4 | 515507,51 | 474058,28 |
| 634 | 4 | 515526,13 | 474069,11 |
| 635 | 4 | 515538,16 | 474079,40 |
| 636 | 4 | 515558,24 | 474097,30 |
| 637 | 4 | 515574,93 | 474094,19 |
| 638 | 4 | 515631,23 | 474130,05 |
| 639 | 4 | 515637,16 | 474123,23 |
| 640 | 4 | 515660,65 | 474139,64 |
| 641 | 4 | 515655,07 | 474144,56 |
| 642 | 4 | 515681,08 | 474167,77 |
| 643 | 4 | 515719,64 | 474213,84 |
| 644 | 4 | 515734,86 | 474238,62 |
| 645 | 4 | 515747,23 | 474233,66 |
| 646 | 4 | 515766,64 | 474263,35 |
| 647 | 4 | 515783,65 | 474306,32 |
| 648 | 4 | 515792,97 | 474332,29 |
| 649 | 4 | 515728,34 | 474358,55 |

| | | | |
|-----|---|-----------|-----------|
| 650 | 4 | 515722,80 | 474333,55 |
| 651 | 4 | 515721,80 | 474311,15 |
| 652 | 4 | 515710,10 | 474295,49 |
| 653 | 4 | 515684,42 | 474272,28 |
| 654 | 4 | 515662,17 | 474252,49 |
| 655 | 4 | 515649,78 | 474239,53 |
| 656 | 4 | 515635,54 | 474220,66 |
| 657 | 4 | 515612,08 | 474197,80 |
| 658 | 4 | 515606,87 | 474194,99 |
| 659 | 4 | 515544,96 | 474168,41 |
| 660 | 4 | 515518,34 | 474156,66 |
| 661 | 4 | 515497,94 | 474144,88 |
| 662 | 4 | 515483,20 | 474135,58 |
| 663 | 4 | 515467,30 | 474135,43 |
| 664 | 4 | 515450,96 | 474132,90 |
| 665 | 4 | 515421,55 | 474122,36 |
| 666 | 4 | 515400,25 | 474111,86 |
| 667 | 4 | 515372,68 | 474090,14 |
| 668 | 4 | 515352,67 | 474067,30 |
| 669 | 4 | 515340,13 | 474042,60 |
| 670 | 4 | 515334,69 | 474018,42 |
| 671 | 4 | 515335,28 | 473971,39 |
| 672 | 4 | 515336,63 | 473946,36 |
| 673 | 4 | 515333,19 | 473925,64 |
| 674 | 4 | 515334,08 | 473904,00 |
| 675 | 4 | 515336,81 | 473892,55 |
| 676 | 4 | 515346,49 | 473870,00 |
| 677 | 5 | 515780,30 | 474500,84 |
| 678 | 5 | 515856,98 | 474467,45 |
| 679 | 5 | 515912,66 | 474539,18 |
| 680 | 5 | 515924,41 | 474545,08 |
| 681 | 5 | 515946,39 | 474573,49 |
| 682 | 5 | 515966,65 | 474592,25 |
| 683 | 5 | 515934,01 | 474623,57 |
| 684 | 5 | 515926,93 | 474639,34 |
| 685 | 5 | 515908,06 | 474675,54 |
| 686 | 5 | 515894,93 | 474698,95 |
| 687 | 5 | 515893,54 | 474730,36 |
| 688 | 5 | 515886,09 | 474729,57 |
| 689 | 5 | 515883,03 | 474762,74 |
| 690 | 5 | 515882,67 | 474785,91 |
| 691 | 5 | 515883,97 | 474796,27 |
| 692 | 5 | 515888,61 | 474795,76 |
| 693 | 5 | 515894,63 | 474811,20 |
| 694 | 5 | 515894,98 | 474823,18 |
| 695 | 5 | 515888,17 | 474826,76 |
| 696 | 5 | 515906,51 | 474867,28 |
| 697 | 5 | 515928,12 | 474903,49 |
| 698 | 5 | 515854,93 | 474929,10 |
| 699 | 5 | 515838,18 | 474900,65 |
| 700 | 5 | 515825,50 | 474879,62 |
| 701 | 5 | 515812,78 | 474844,68 |

| | | | |
|-----|---|-----------|-----------|
| 702 | 5 | 515805,66 | 474822,73 |
| 703 | 5 | 515803,18 | 474785,67 |
| 704 | 5 | 515804,18 | 474742,65 |
| 705 | 5 | 515807,56 | 474712,68 |
| 706 | 5 | 515812,84 | 474680,14 |
| 707 | 5 | 515824,49 | 474642,13 |
| 708 | 5 | 515838,11 | 474610,92 |
| 709 | 5 | 515847,31 | 474594,96 |
| 710 | 5 | 515796,09 | 474522,77 |
| 711 | 5 | 515780,30 | 474500,84 |
| 712 | 6 | 515989,04 | 474930,06 |
| 713 | 6 | 516038,19 | 474951,41 |
| 714 | 6 | 516072,49 | 474962,51 |
| 715 | 6 | 516099,08 | 474982,93 |
| 716 | 6 | 516092,04 | 474988,53 |
| 717 | 6 | 516075,47 | 474989,87 |
| 718 | 6 | 516058,66 | 474993,24 |
| 719 | 6 | 516036,33 | 474988,18 |
| 720 | 6 | 516006,95 | 474970,86 |
| 721 | 6 | 515982,49 | 474970,26 |
| 722 | 6 | 515989,04 | 474930,06 |
| 723 | 7 | 516126,09 | 475050,48 |
| 724 | 7 | 516124,64 | 475065,77 |
| 725 | 7 | 516100,89 | 475061,20 |
| 726 | 7 | 516104,51 | 475045,34 |
| 727 | 7 | 516126,09 | 475050,48 |
| 728 | 8 | 515736,52 | 475122,08 |
| 729 | 8 | 515782,74 | 475107,86 |
| 730 | 8 | 515796,08 | 475107,93 |
| 731 | 8 | 515809,87 | 475109,56 |
| 732 | 8 | 515836,70 | 475101,96 |
| 733 | 8 | 515866,92 | 475085,63 |
| 734 | 8 | 515901,79 | 475073,25 |
| 735 | 8 | 515926,17 | 475067,34 |
| 736 | 8 | 515947,59 | 475054,35 |
| 737 | 8 | 515957,95 | 475050,33 |
| 738 | 8 | 515981,67 | 475044,75 |
| 739 | 8 | 516018,71 | 475065,16 |
| 740 | 8 | 516043,12 | 475096,43 |
| 741 | 8 | 516058,97 | 475128,67 |
| 742 | 8 | 516018,01 | 475137,01 |
| 743 | 8 | 516005,33 | 475136,40 |
| 744 | 8 | 515980,07 | 475139,53 |
| 745 | 8 | 515976,52 | 475138,09 |
| 746 | 8 | 515970,53 | 475135,41 |
| 747 | 8 | 515953,81 | 475143,74 |
| 748 | 8 | 515920,98 | 475149,00 |
| 749 | 8 | 515886,72 | 475150,87 |
| 750 | 8 | 515889,42 | 475166,01 |
| 751 | 8 | 515863,18 | 475186,71 |
| 752 | 8 | 515821,38 | 475184,53 |
| 753 | 8 | 515794,26 | 475182,08 |

| | | | |
|-----|----|-----------|-----------|
| 754 | 8 | 515741,06 | 475191,18 |
| 755 | 8 | 515680,27 | 475206,21 |
| 756 | 8 | 515671,60 | 475206,23 |
| 757 | 8 | 515630,16 | 475197,54 |
| 758 | 8 | 515597,37 | 475195,68 |
| 759 | 8 | 515565,21 | 475199,38 |
| 760 | 8 | 515556,00 | 475196,28 |
| 761 | 8 | 515538,69 | 475188,86 |
| 762 | 8 | 515509,55 | 475188,85 |
| 763 | 8 | 515495,97 | 475191,36 |
| 764 | 8 | 515448,31 | 475204,35 |
| 765 | 8 | 515422,39 | 475141,25 |
| 766 | 8 | 515469,97 | 475122,08 |
| 767 | 8 | 515501,56 | 475119,60 |
| 768 | 8 | 515546,04 | 475120,23 |
| 769 | 8 | 515575,14 | 475127,03 |
| 770 | 8 | 515596,16 | 475126,39 |
| 771 | 8 | 515643,19 | 475127,65 |
| 772 | 8 | 515677,85 | 475135,08 |
| 773 | 8 | 515705,01 | 475129,52 |
| 774 | 8 | 515736,52 | 475122,08 |
| 775 | 9 | 514647,61 | 475192,26 |
| 776 | 9 | 514660,22 | 475221,66 |
| 777 | 9 | 514626,19 | 475236,42 |
| 778 | 9 | 514619,66 | 475221,66 |
| 779 | 9 | 514613,36 | 475207,47 |
| 780 | 9 | 514647,61 | 475192,26 |
| 781 | 10 | 514405,92 | 475104,02 |
| 782 | 10 | 514421,59 | 475109,84 |
| 783 | 10 | 514421,68 | 475109,81 |
| 784 | 10 | 514425,01 | 475111,11 |
| 785 | 10 | 514460,66 | 475106,77 |
| 786 | 10 | 514499,92 | 475111,40 |
| 787 | 10 | 514515,57 | 475117,20 |
| 788 | 10 | 514555,12 | 475135,74 |
| 789 | 10 | 514583,08 | 475154,87 |
| 790 | 10 | 514591,92 | 475161,97 |
| 791 | 10 | 514604,53 | 475171,24 |
| 792 | 10 | 514522,59 | 475207,46 |
| 793 | 10 | 514550,70 | 475241,07 |
| 794 | 10 | 514560,90 | 475244,06 |
| 795 | 10 | 514558,33 | 475258,71 |
| 796 | 10 | 514549,89 | 475257,23 |
| 797 | 10 | 514544,61 | 475255,78 |
| 798 | 10 | 514543,05 | 475252,28 |
| 799 | 10 | 514537,47 | 475247,57 |
| 800 | 10 | 514517,81 | 475230,06 |
| 801 | 10 | 514509,99 | 475224,99 |
| 802 | 10 | 514478,69 | 475209,49 |
| 803 | 10 | 514469,78 | 475206,74 |
| 804 | 10 | 514447,04 | 475209,06 |
| 805 | 10 | 514420,09 | 475218,04 |

| | | | |
|-----|----|-----------|-----------|
| 806 | 10 | 514410,24 | 475219,49 |
| 807 | 10 | 514401,98 | 475215,57 |
| 808 | 10 | 514395,89 | 475211,81 |
| 809 | 10 | 514374,16 | 475196,88 |
| 810 | 10 | 514345,76 | 475184,57 |
| 811 | 10 | 514319,25 | 475171,10 |
| 812 | 10 | 514304,04 | 475154,58 |
| 813 | 10 | 514339,56 | 475139,88 |
| 814 | 10 | 514321,59 | 475098,31 |
| 815 | 10 | 514275,88 | 475117,04 |
| 816 | 10 | 514256,67 | 475065,66 |
| 817 | 10 | 514195,52 | 475060,11 |
| 818 | 10 | 514168,28 | 475059,54 |
| 819 | 10 | 514145,39 | 475052,87 |
| 820 | 10 | 514100,18 | 475021,29 |
| 821 | 10 | 514106,27 | 474984,77 |
| 822 | 10 | 514164,51 | 475012,88 |
| 823 | 10 | 514234,06 | 474996,95 |
| 824 | 10 | 514230,29 | 474961,01 |
| 825 | 10 | 514285,64 | 474993,76 |
| 826 | 10 | 514306,50 | 475009,98 |
| 827 | 10 | 514341,72 | 475041,07 |
| 828 | 10 | 514376,77 | 475074,60 |
| 829 | 10 | 514405,92 | 475104,02 |
| 830 | 11 | 514054,48 | 474923,09 |
| 831 | 11 | 514047,45 | 474978,69 |
| 832 | 11 | 513997,90 | 474952,90 |
| 833 | 11 | 513983,84 | 474947,54 |
| 834 | 11 | 513967,69 | 474927,00 |
| 835 | 11 | 513968,85 | 474914,90 |
| 836 | 11 | 513934,00 | 474901,03 |
| 837 | 11 | 513936,20 | 474880,50 |
| 838 | 11 | 513970,18 | 474895,64 |
| 839 | 11 | 513980,68 | 474839,74 |
| 840 | 11 | 514008,13 | 474850,13 |
| 841 | 11 | 514002,40 | 474906,60 |
| 842 | 11 | 514003,16 | 474906,94 |
| 843 | 11 | 514027,02 | 474914,80 |
| 844 | 11 | 514031,01 | 474916,13 |
| 845 | 11 | 514035,36 | 474917,73 |
| 846 | 11 | 514054,48 | 474923,09 |
| 847 | 12 | 513743,19 | 474758,18 |
| 848 | 12 | 513703,68 | 474777,09 |
| 849 | 12 | 513685,36 | 474736,70 |
| 850 | 12 | 513678,26 | 474721,56 |
| 851 | 12 | 513703,37 | 474707,07 |
| 852 | 12 | 513851,35 | 474644,52 |
| 853 | 12 | 513892,06 | 474622,64 |
| 854 | 12 | 513899,88 | 474620,17 |
| 855 | 12 | 513911,33 | 474621,33 |
| 856 | 12 | 513960,18 | 474610,57 |
| 857 | 12 | 513976,55 | 474603,90 |

| | | | |
|-----|----|-----------|-----------|
| 858 | 12 | 514013,62 | 474587,72 |
| 859 | 12 | 514050,27 | 474573,09 |
| 860 | 12 | 514057,66 | 474589,17 |
| 861 | 12 | 514086,35 | 474578,88 |
| 862 | 12 | 514102,87 | 474633,36 |
| 863 | 12 | 514090,12 | 474638,29 |
| 864 | 12 | 514070,85 | 474644,81 |
| 865 | 12 | 514051,72 | 474602,64 |
| 866 | 12 | 514037,67 | 474606,85 |
| 867 | 12 | 513973,77 | 474637,13 |
| 868 | 12 | 513964,50 | 474620,75 |
| 869 | 12 | 513953,78 | 474623,94 |
| 870 | 12 | 513936,25 | 474625,54 |
| 871 | 12 | 513911,04 | 474631,91 |
| 872 | 12 | 513826,86 | 474673,93 |
| 873 | 12 | 513716,89 | 474727,39 |
| 874 | 12 | 513727,11 | 474732,39 |
| 875 | 12 | 513743,19 | 474758,18 |
| 876 | 13 | 513981,31 | 474695,80 |
| 877 | 13 | 513975,51 | 474723,04 |
| 878 | 13 | 513937,12 | 474688,27 |
| 879 | 13 | 513945,67 | 474668,71 |
| 880 | 13 | 513951,32 | 474667,26 |
| 881 | 13 | 513981,31 | 474695,80 |
| 882 | 14 | 513906,64 | 474273,60 |
| 883 | 14 | 513929,59 | 474306,44 |
| 884 | 14 | 513875,10 | 474307,24 |
| 885 | 14 | 513837,76 | 474302,97 |
| 886 | 14 | 513843,26 | 474271,51 |
| 887 | 14 | 513861,25 | 474275,81 |
| 888 | 14 | 513906,64 | 474273,60 |

Tab.3. Wykaz współrzędnych terenów położonych w gminie Topółka

| Lp. | id | X92 | Y92 |
|-----|----|-----------|-----------|
| 889 | 15 | 512923,12 | 474135,92 |
| 890 | 15 | 512926,74 | 474145,85 |
| 891 | 15 | 512930,04 | 474151,37 |
| 892 | 15 | 512933,68 | 474157,49 |
| 893 | 15 | 512940,10 | 474162,62 |
| 894 | 15 | 512945,86 | 474167,27 |
| 895 | 15 | 512949,74 | 474170,48 |
| 896 | 15 | 512958,26 | 474177,52 |
| 897 | 15 | 512966,12 | 474183,94 |
| 898 | 15 | 512973,54 | 474190,02 |
| 899 | 15 | 512984,84 | 474199,31 |
| 900 | 15 | 512964,10 | 474208,37 |
| 901 | 15 | 512943,50 | 474215,25 |
| 902 | 15 | 512922,52 | 474227,98 |
| 903 | 15 | 512941,74 | 474253,06 |
| 904 | 15 | 512873,04 | 474291,20 |

| | | | |
|-----|----|-----------|-----------|
| 905 | 15 | 512855,26 | 474309,50 |
| 906 | 15 | 512848,33 | 474316,80 |
| 907 | 15 | 512825,92 | 474306,77 |
| 908 | 15 | 512793,05 | 474276,59 |
| 909 | 15 | 512797,10 | 474246,40 |
| 910 | 15 | 512783,00 | 474243,13 |
| 911 | 15 | 512791,65 | 474225,79 |
| 912 | 15 | 512810,38 | 474195,61 |
| 913 | 15 | 512834,62 | 474196,01 |
| 914 | 15 | 512891,43 | 474157,14 |
| 915 | 15 | 512911,95 | 474144,82 |
| 916 | 15 | 512923,12 | 474135,92 |
| 917 | 16 | 512836,06 | 474091,06 |
| 918 | 16 | 512847,03 | 474119,83 |
| 919 | 16 | 512811,76 | 474144,09 |
| 920 | 16 | 512809,03 | 474156,50 |
| 921 | 16 | 512803,57 | 474159,19 |
| 922 | 16 | 512798,09 | 474184,82 |
| 923 | 16 | 512749,04 | 474187,14 |
| 924 | 16 | 512736,30 | 474115,31 |
| 925 | 16 | 512792,11 | 474096,53 |
| 926 | 16 | 512787,52 | 474080,95 |
| 927 | 16 | 512799,44 | 474077,28 |
| 928 | 16 | 512836,06 | 474091,06 |
| 929 | 17 | 512875,80 | 474593,61 |
| 930 | 17 | 512894,76 | 474583,59 |
| 931 | 17 | 512928,40 | 474594,29 |
| 932 | 17 | 512956,82 | 474644,88 |
| 933 | 17 | 512989,77 | 474682,39 |
| 934 | 17 | 512995,57 | 474700,34 |
| 935 | 17 | 513046,97 | 474760,62 |
| 936 | 17 | 513064,69 | 474774,43 |
| 937 | 17 | 513082,76 | 474785,18 |
| 938 | 17 | 513106,11 | 474786,11 |
| 939 | 17 | 513133,37 | 474782,59 |
| 940 | 17 | 513152,07 | 474779,49 |
| 941 | 17 | 513170,44 | 474774,97 |
| 942 | 17 | 513182,11 | 474775,71 |
| 943 | 17 | 513184,39 | 474785,84 |
| 944 | 17 | 513174,65 | 474821,50 |
| 945 | 17 | 513175,47 | 474834,74 |
| 946 | 17 | 513174,53 | 474843,42 |
| 947 | 17 | 513022,23 | 474835,65 |
| 948 | 17 | 512970,55 | 474786,23 |
| 949 | 17 | 512951,85 | 474768,42 |
| 950 | 17 | 512923,90 | 474732,70 |
| 951 | 17 | 512890,90 | 474684,19 |
| 952 | 17 | 512848,40 | 474687,84 |
| 953 | 17 | 512796,76 | 474674,94 |
| 954 | 17 | 512769,05 | 474657,01 |
| 955 | 17 | 512748,62 | 474629,75 |
| 956 | 17 | 512728,55 | 474596,78 |

| | | | |
|------|----|-----------|-----------|
| 957 | 17 | 512753,26 | 474592,23 |
| 958 | 17 | 512781,63 | 474591,35 |
| 959 | 17 | 512787,95 | 474594,99 |
| 960 | 17 | 512794,88 | 474608,74 |
| 961 | 17 | 512850,65 | 474598,16 |
| 962 | 17 | 512865,32 | 474598,17 |
| 963 | 17 | 512875,80 | 474593,61 |
| 964 | 18 | 513200,18 | 475421,22 |
| 965 | 18 | 513180,65 | 475391,39 |
| 966 | 18 | 513169,56 | 475363,56 |
| 967 | 18 | 513170,46 | 475295,41 |
| 968 | 18 | 513181,86 | 475217,19 |
| 969 | 18 | 513198,82 | 475117,89 |
| 970 | 18 | 513204,28 | 475094,09 |
| 971 | 18 | 513202,93 | 475075,82 |
| 972 | 18 | 513201,11 | 475060,26 |
| 973 | 18 | 513224,19 | 475049,18 |
| 974 | 18 | 513189,76 | 474997,95 |
| 975 | 18 | 513217,57 | 474994,70 |
| 976 | 18 | 513228,17 | 475010,77 |
| 977 | 18 | 513249,03 | 474996,35 |
| 978 | 18 | 513271,55 | 475030,07 |
| 979 | 18 | 513283,44 | 475074,94 |
| 980 | 18 | 513277,56 | 475117,00 |
| 981 | 18 | 513272,53 | 475143,52 |
| 982 | 18 | 513267,45 | 475179,67 |
| 983 | 18 | 513250,06 | 475232,27 |
| 984 | 18 | 513241,85 | 475316,14 |
| 985 | 18 | 513239,20 | 475374,27 |
| 986 | 18 | 513259,74 | 475386,08 |
| 987 | 18 | 513294,10 | 475407,43 |
| 988 | 18 | 513297,39 | 475395,44 |
| 989 | 18 | 513353,71 | 475429,86 |
| 990 | 18 | 513354,23 | 475436,86 |
| 991 | 18 | 513373,17 | 475450,53 |
| 992 | 18 | 513385,49 | 475456,84 |
| 993 | 18 | 513384,67 | 475464,57 |
| 994 | 18 | 513420,76 | 475474,73 |
| 995 | 18 | 513417,97 | 475588,70 |
| 996 | 18 | 513404,23 | 475577,23 |
| 997 | 18 | 513381,87 | 475556,68 |
| 998 | 18 | 513352,44 | 475527,55 |
| 999 | 18 | 513301,79 | 475493,96 |
| 1000 | 18 | 513235,71 | 475421,67 |
| 1001 | 18 | 513200,18 | 475421,22 |
| 1002 | 19 | 513138,43 | 475562,19 |
| 1003 | 19 | 513136,57 | 475667,61 |
| 1004 | 19 | 513111,44 | 475667,15 |
| 1005 | 19 | 513111,93 | 475658,94 |
| 1006 | 19 | 513073,94 | 475649,79 |
| 1007 | 19 | 513080,29 | 475580,70 |
| 1008 | 19 | 513002,55 | 475559,61 |

| | | | |
|------|----|-----------|-----------|
| 1009 | 19 | 513000,73 | 475658,93 |
| 1010 | 19 | 512979,70 | 475661,20 |
| 1011 | 19 | 512976,98 | 475648,83 |
| 1012 | 19 | 512938,51 | 475646,53 |
| 1013 | 19 | 512938,09 | 475597,58 |
| 1014 | 19 | 512901,40 | 475596,24 |
| 1015 | 19 | 512905,14 | 475536,79 |
| 1016 | 19 | 512781,63 | 475509,29 |
| 1017 | 19 | 512791,92 | 475451,70 |
| 1018 | 19 | 512895,44 | 475453,71 |
| 1019 | 19 | 512917,40 | 475464,95 |
| 1020 | 19 | 512941,96 | 475490,53 |
| 1021 | 19 | 512959,40 | 475515,94 |
| 1022 | 19 | 512968,65 | 475534,80 |
| 1023 | 19 | 512986,74 | 475520,29 |
| 1024 | 19 | 513014,93 | 475508,82 |
| 1025 | 19 | 513034,17 | 475507,90 |
| 1026 | 19 | 513050,41 | 475506,08 |
| 1027 | 19 | 513074,86 | 475509,87 |
| 1028 | 19 | 513100,93 | 475521,68 |
| 1029 | 19 | 513129,05 | 475548,16 |
| 1030 | 19 | 513138,43 | 475562,19 |
| 1031 | 20 | 512261,81 | 474602,51 |
| 1032 | 20 | 512292,91 | 474610,14 |
| 1033 | 20 | 512313,49 | 474629,53 |
| 1034 | 20 | 512326,77 | 474643,25 |
| 1035 | 20 | 512330,94 | 474653,80 |
| 1036 | 20 | 512332,78 | 474664,26 |
| 1037 | 20 | 512337,76 | 474667,48 |
| 1038 | 20 | 512348,31 | 474671,13 |
| 1039 | 20 | 512372,09 | 474695,84 |
| 1040 | 20 | 512373,96 | 474742,56 |
| 1041 | 20 | 512297,12 | 474742,50 |
| 1042 | 20 | 512296,59 | 474651,92 |
| 1043 | 20 | 512263,68 | 474650,60 |
| 1044 | 20 | 512261,81 | 474602,51 |
| 1045 | 21 | 512497,14 | 474900,45 |
| 1046 | 21 | 512509,14 | 474946,27 |
| 1047 | 21 | 512516,69 | 474947,47 |
| 1048 | 21 | 512532,68 | 474952,10 |
| 1049 | 21 | 512543,66 | 474957,99 |
| 1050 | 21 | 512554,16 | 474970,33 |
| 1051 | 21 | 512569,32 | 474985,01 |
| 1052 | 21 | 512416,98 | 474984,98 |
| 1053 | 21 | 512419,26 | 474929,18 |
| 1054 | 21 | 512367,56 | 474927,35 |
| 1055 | 21 | 512367,98 | 474845,47 |
| 1056 | 21 | 512456,26 | 474847,75 |
| 1057 | 21 | 512459,01 | 474897,60 |
| 1058 | 21 | 512497,14 | 474900,45 |
| 1059 | 22 | 512468,14 | 475091,57 |
| 1060 | 22 | 512534,96 | 475093,40 |

| | | | |
|------|----|-----------|-----------|
| 1061 | 22 | 512533,17 | 475162,51 |
| 1062 | 22 | 512468,23 | 475162,05 |
| 1063 | 22 | 512468,14 | 475091,57 |
| 1064 | 23 | 512465,02 | 475378,90 |
| 1065 | 23 | 512466,84 | 475238,90 |
| 1066 | 23 | 512530,89 | 475239,63 |
| 1067 | 23 | 512539,59 | 475256,79 |
| 1068 | 23 | 512542,27 | 475276,42 |
| 1069 | 23 | 512542,49 | 475297,68 |
| 1070 | 23 | 512536,35 | 475347,14 |
| 1071 | 23 | 512523,95 | 475381,23 |
| 1072 | 23 | 512507,48 | 475404,98 |
| 1073 | 23 | 512480,09 | 475434,72 |
| 1074 | 23 | 512461,74 | 475411,88 |
| 1075 | 23 | 512456,74 | 475412,33 |
| 1076 | 23 | 512454,91 | 475443,42 |
| 1077 | 23 | 512427,90 | 475442,07 |
| 1078 | 23 | 512404,13 | 475435,63 |
| 1079 | 23 | 512404,64 | 475379,82 |
| 1080 | 23 | 512465,02 | 475378,90 |
| 1081 | 24 | 512460,91 | 475579,32 |
| 1082 | 24 | 512492,77 | 475611,80 |
| 1083 | 24 | 512496,52 | 475618,20 |
| 1084 | 24 | 512501,99 | 475636,01 |
| 1085 | 24 | 512505,87 | 475661,97 |
| 1086 | 24 | 512502,45 | 475678,11 |
| 1087 | 24 | 512495,68 | 475698,25 |
| 1088 | 24 | 512489,71 | 475713,83 |
| 1089 | 24 | 512473,17 | 475729,84 |
| 1090 | 24 | 512458,54 | 475743,55 |
| 1091 | 24 | 512460,91 | 475579,32 |
| 1092 | 25 | 510904,53 | 476125,46 |
| 1093 | 25 | 510910,88 | 476144,30 |
| 1094 | 25 | 510913,23 | 476164,08 |
| 1095 | 25 | 510911,34 | 476187,77 |
| 1096 | 25 | 510909,05 | 476223,49 |
| 1097 | 25 | 510897,09 | 476260,52 |
| 1098 | 25 | 510866,51 | 476259,62 |
| 1099 | 25 | 510886,08 | 476190,98 |
| 1100 | 25 | 510889,75 | 476168,99 |
| 1101 | 25 | 510904,53 | 476125,46 |
| 1102 | 26 | 511424,18 | 476701,58 |
| 1103 | 26 | 511402,15 | 476772,92 |
| 1104 | 26 | 511375,18 | 476761,93 |
| 1105 | 26 | 511344,99 | 476750,51 |
| 1106 | 26 | 511326,20 | 476727,19 |
| 1107 | 26 | 511334,92 | 476669,98 |
| 1108 | 26 | 511383,91 | 476679,59 |
| 1109 | 26 | 511424,18 | 476701,58 |
| 1110 | 27 | 511544,49 | 477057,06 |
| 1111 | 27 | 511536,72 | 477124,73 |
| 1112 | 27 | 511463,03 | 477117,86 |

| | | | |
|------|----|-----------|-----------|
| 1113 | 27 | 511458,87 | 477102,77 |
| 1114 | 27 | 511471,23 | 477028,66 |
| 1115 | 27 | 511544,92 | 477036,89 |
| 1116 | 27 | 511544,49 | 477057,06 |
| 1117 | 28 | 512444,38 | 476550,12 |
| 1118 | 28 | 512411,91 | 476549,69 |
| 1119 | 28 | 512410,05 | 476451,30 |
| 1120 | 28 | 512445,75 | 476449,50 |
| 1121 | 28 | 512444,38 | 476550,12 |
| 1122 | 29 | 512450,29 | 476617,37 |
| 1123 | 29 | 512485,07 | 476621,95 |
| 1124 | 29 | 512507,12 | 476639,37 |
| 1125 | 29 | 512513,03 | 476658,54 |
| 1126 | 29 | 512512,58 | 476683,26 |
| 1127 | 29 | 512450,31 | 476682,35 |
| 1128 | 29 | 512450,29 | 476617,37 |
| 1129 | 30 | 512620,94 | 476719,42 |
| 1130 | 30 | 512641,60 | 476771,59 |
| 1131 | 30 | 512609,52 | 476782,98 |
| 1132 | 30 | 512603,18 | 476783,02 |
| 1133 | 30 | 512576,57 | 476720,77 |
| 1134 | 30 | 512620,94 | 476719,42 |
| 1135 | 31 | 512464,73 | 476831,73 |
| 1136 | 31 | 512462,99 | 476823,64 |
| 1137 | 31 | 512514,82 | 476820,96 |
| 1138 | 31 | 512539,05 | 476822,78 |
| 1139 | 31 | 512566,50 | 476827,86 |
| 1140 | 31 | 512533,16 | 476847,05 |
| 1141 | 31 | 512511,70 | 476846,14 |
| 1142 | 31 | 512484,18 | 476833,31 |
| 1143 | 31 | 512464,73 | 476831,73 |
| 1144 | 32 | 513770,74 | 475690,72 |
| 1145 | 32 | 513780,35 | 475637,61 |
| 1146 | 32 | 513896,12 | 475658,42 |
| 1147 | 32 | 513884,94 | 475713,95 |
| 1148 | 32 | 513815,05 | 475703,29 |
| 1149 | 32 | 513770,74 | 475690,72 |
| 1150 | 33 | 513947,77 | 475666,16 |
| 1151 | 33 | 513940,24 | 475723,82 |
| 1152 | 33 | 513930,67 | 475724,69 |
| 1153 | 33 | 513923,72 | 475722,95 |
| 1154 | 33 | 513931,54 | 475663,84 |
| 1155 | 33 | 513947,77 | 475666,16 |
| 1156 | 34 | 514055,29 | 475716,09 |
| 1157 | 34 | 514053,15 | 475722,52 |
| 1158 | 34 | 514008,82 | 475715,04 |
| 1159 | 34 | 514016,34 | 475678,70 |
| 1160 | 34 | 514061,22 | 475687,81 |
| 1161 | 34 | 514055,29 | 475716,09 |
| 1162 | 35 | 514094,81 | 475752,94 |
| 1163 | 35 | 514103,33 | 475717,14 |
| 1164 | 35 | 514156,69 | 475742,25 |

| | | | |
|------|----|-----------|-----------|
| 1165 | 35 | 514139,65 | 475793,54 |
| 1166 | 35 | 514094,81 | 475752,94 |
| 1167 | 36 | 514396,84 | 475874,77 |
| 1168 | 36 | 514393,87 | 475911,88 |
| 1169 | 36 | 514385,46 | 475913,62 |
| 1170 | 36 | 514354,17 | 475911,01 |
| 1171 | 36 | 514330,41 | 475906,66 |
| 1172 | 36 | 514284,05 | 475893,04 |
| 1173 | 36 | 514240,29 | 475876,82 |
| 1174 | 36 | 514250,10 | 475832,55 |
| 1175 | 36 | 514259,59 | 475835,23 |
| 1176 | 36 | 514270,02 | 475844,06 |
| 1177 | 36 | 514280,38 | 475847,10 |
| 1178 | 36 | 514277,77 | 475861,30 |
| 1179 | 36 | 514296,60 | 475865,50 |
| 1180 | 36 | 514334,91 | 475875,35 |
| 1181 | 36 | 514396,84 | 475874,77 |
| 1182 | 37 | 514448,29 | 475916,29 |
| 1183 | 37 | 514450,93 | 475854,94 |
| 1184 | 37 | 514453,21 | 475843,89 |
| 1185 | 37 | 514490,47 | 475828,58 |
| 1186 | 37 | 514524,37 | 475819,31 |
| 1187 | 37 | 514526,92 | 475845,54 |
| 1188 | 37 | 514526,37 | 475890,27 |
| 1189 | 37 | 514483,01 | 475912,04 |
| 1190 | 37 | 514460,18 | 475917,63 |
| 1191 | 37 | 514448,29 | 475916,29 |
| 1192 | 38 | 514563,02 | 476081,84 |
| 1193 | 38 | 514553,98 | 476042,84 |
| 1194 | 38 | 514540,70 | 475960,65 |
| 1195 | 38 | 514604,26 | 475948,27 |
| 1196 | 38 | 514625,30 | 476011,42 |
| 1197 | 38 | 514623,95 | 476061,03 |
| 1198 | 38 | 514563,02 | 476081,84 |
| 1199 | 39 | 514599,71 | 476219,11 |
| 1200 | 39 | 514580,13 | 476175,79 |
| 1201 | 39 | 514564,71 | 476099,97 |
| 1202 | 39 | 514619,71 | 476086,66 |
| 1203 | 39 | 514652,73 | 476201,45 |
| 1204 | 39 | 514696,36 | 476262,54 |
| 1205 | 39 | 514714,97 | 476323,17 |
| 1206 | 39 | 514719,84 | 476374,43 |
| 1207 | 39 | 514727,31 | 476439,08 |
| 1208 | 39 | 514737,38 | 476496,75 |
| 1209 | 39 | 514752,00 | 476508,29 |
| 1210 | 39 | 514776,41 | 476566,70 |
| 1211 | 39 | 514740,07 | 476654,28 |
| 1212 | 39 | 514708,40 | 476673,40 |
| 1213 | 39 | 514714,91 | 476683,95 |
| 1214 | 39 | 514685,04 | 476720,46 |
| 1215 | 39 | 514651,40 | 476757,83 |
| 1216 | 39 | 514623,51 | 476728,79 |

| | | | |
|------|----|-----------|-----------|
| 1217 | 39 | 514617,53 | 476700,39 |
| 1218 | 39 | 514611,49 | 476684,89 |
| 1219 | 39 | 514637,38 | 476664,24 |
| 1220 | 39 | 514649,72 | 476642,04 |
| 1221 | 39 | 514677,46 | 476608,44 |
| 1222 | 39 | 514701,64 | 476574,35 |
| 1223 | 39 | 514674,78 | 476517,89 |
| 1224 | 39 | 514661,06 | 476457,97 |
| 1225 | 39 | 514655,08 | 476405,34 |
| 1226 | 39 | 514639,07 | 476312,42 |
| 1227 | 39 | 514599,71 | 476219,11 |
| 1228 | 40 | 514591,42 | 476859,83 |
| 1229 | 40 | 514635,89 | 476885,28 |
| 1230 | 40 | 514645,40 | 476921,37 |
| 1231 | 40 | 514636,77 | 476934,63 |
| 1232 | 40 | 514613,39 | 476965,33 |
| 1233 | 40 | 514604,71 | 476989,52 |
| 1234 | 40 | 514599,95 | 477032,80 |
| 1235 | 40 | 514592,97 | 477097,92 |
| 1236 | 40 | 514592,48 | 477108,10 |
| 1237 | 40 | 514607,44 | 477118,55 |
| 1238 | 40 | 514602,01 | 477138,68 |
| 1239 | 40 | 514578,62 | 477169,79 |
| 1240 | 40 | 514541,13 | 477173,01 |
| 1241 | 40 | 514519,21 | 477176,71 |
| 1242 | 40 | 514501,75 | 477153,82 |
| 1243 | 40 | 514524,26 | 477120,40 |
| 1244 | 40 | 514532,42 | 477111,28 |
| 1245 | 40 | 514535,69 | 477100,30 |
| 1246 | 40 | 514537,20 | 477085,85 |
| 1247 | 40 | 514531,48 | 477050,39 |
| 1248 | 40 | 514535,60 | 477025,23 |
| 1249 | 40 | 514546,57 | 476961,21 |
| 1250 | 40 | 514556,66 | 476921,83 |
| 1251 | 40 | 514569,56 | 476897,39 |
| 1252 | 40 | 514562,14 | 476867,83 |
| 1253 | 40 | 514564,48 | 476842,73 |
| 1254 | 40 | 514589,19 | 476837,69 |
| 1255 | 40 | 514591,42 | 476859,83 |
| 1256 | 41 | 514521,20 | 477468,56 |
| 1257 | 41 | 514537,83 | 477431,31 |
| 1258 | 41 | 514542,48 | 477411,17 |
| 1259 | 41 | 514556,62 | 477383,00 |
| 1260 | 41 | 514561,34 | 477371,28 |
| 1261 | 41 | 514551,87 | 477352,17 |
| 1262 | 41 | 514550,52 | 477331,53 |
| 1263 | 41 | 514569,31 | 477332,70 |
| 1264 | 41 | 514574,02 | 477299,13 |
| 1265 | 41 | 514591,48 | 477321,95 |
| 1266 | 41 | 514616,28 | 477345,48 |
| 1267 | 41 | 514637,77 | 477364,24 |
| 1268 | 41 | 514647,82 | 477379,69 |

| | | | |
|------|----|-----------|-----------|
| 1269 | 41 | 514649,82 | 477404,47 |
| 1270 | 41 | 514616,32 | 477411,17 |
| 1271 | 41 | 514596,18 | 477460,22 |
| 1272 | 41 | 514558,56 | 477468,93 |
| 1273 | 41 | 514559,30 | 477477,63 |
| 1274 | 41 | 514529,12 | 477485,70 |
| 1275 | 41 | 514521,20 | 477468,56 |
| 1276 | 42 | 514180,99 | 476739,65 |
| 1277 | 42 | 514121,63 | 476758,58 |
| 1278 | 42 | 514090,22 | 476698,77 |
| 1279 | 42 | 514139,70 | 476677,69 |
| 1280 | 42 | 514180,99 | 476739,65 |
| 1281 | 43 | 513737,42 | 476067,63 |
| 1282 | 43 | 513810,96 | 476083,53 |
| 1283 | 43 | 513799,85 | 476148,51 |
| 1284 | 43 | 513783,91 | 476157,53 |
| 1285 | 43 | 513716,40 | 476158,83 |
| 1286 | 43 | 513710,36 | 476098,18 |
| 1287 | 43 | 513736,61 | 476097,76 |
| 1288 | 43 | 513737,42 | 476067,63 |
| 1289 | 44 | 513702,62 | 476043,09 |
| 1290 | 44 | 513653,98 | 476075,77 |
| 1291 | 44 | 513631,56 | 476044,37 |
| 1292 | 44 | 513678,89 | 476008,22 |
| 1293 | 44 | 513702,62 | 476043,09 |
| 1294 | 45 | 513597,43 | 476948,20 |
| 1295 | 45 | 513497,29 | 476937,00 |
| 1296 | 45 | 513496,64 | 476908,01 |
| 1297 | 45 | 513401,30 | 476894,19 |
| 1298 | 45 | 513403,91 | 476835,01 |
| 1299 | 45 | 513497,32 | 476859,34 |
| 1300 | 45 | 513499,97 | 476886,99 |
| 1301 | 45 | 513599,34 | 476896,21 |
| 1302 | 45 | 513597,43 | 476948,20 |
| 1303 | 46 | 513898,27 | 477977,36 |
| 1304 | 46 | 513863,60 | 477949,04 |
| 1305 | 46 | 513923,43 | 477897,79 |
| 1306 | 46 | 513957,60 | 477890,34 |
| 1307 | 46 | 513976,24 | 477923,96 |
| 1308 | 46 | 513936,81 | 477939,46 |
| 1309 | 46 | 513898,27 | 477977,36 |
| 1310 | 47 | 514089,91 | 477821,50 |
| 1311 | 47 | 514112,78 | 477829,00 |
| 1312 | 47 | 514131,20 | 477837,70 |
| 1313 | 47 | 514173,52 | 477847,81 |
| 1314 | 47 | 514188,41 | 477851,06 |
| 1315 | 47 | 514185,30 | 477924,69 |
| 1316 | 47 | 514179,08 | 477922,22 |
| 1317 | 47 | 514154,93 | 477903,04 |
| 1318 | 47 | 514135,76 | 477886,32 |
| 1319 | 47 | 514119,69 | 477873,97 |
| 1320 | 47 | 514101,80 | 477872,12 |

| | | | |
|------|----|-----------|-----------|
| 1321 | 47 | 514091,22 | 477874,58 |
| 1322 | 47 | 514089,91 | 477821,50 |
| 1323 | 48 | 514221,38 | 478412,53 |
| 1324 | 48 | 514234,67 | 478373,02 |
| 1325 | 48 | 514263,54 | 478384,21 |
| 1326 | 48 | 514272,09 | 478361,78 |
| 1327 | 48 | 514291,85 | 478369,27 |
| 1328 | 48 | 514262,46 | 478452,42 |
| 1329 | 48 | 514241,91 | 478446,01 |
| 1330 | 48 | 514221,38 | 478412,53 |
| 1331 | 49 | 514499,53 | 477634,61 |
| 1332 | 49 | 514511,60 | 477695,68 |
| 1333 | 49 | 514531,06 | 477791,66 |
| 1334 | 49 | 514545,83 | 477846,03 |
| 1335 | 49 | 514529,76 | 477858,71 |
| 1336 | 49 | 514467,98 | 477798,37 |
| 1337 | 49 | 514462,03 | 477639,32 |
| 1338 | 49 | 514499,53 | 477634,61 |
| 1339 | 50 | 514725,66 | 477572,25 |
| 1340 | 50 | 514676,08 | 477568,90 |
| 1341 | 50 | 514676,68 | 477511,83 |
| 1342 | 50 | 514724,38 | 477513,20 |
| 1343 | 50 | 514729,70 | 477540,71 |
| 1344 | 50 | 514729,01 | 477570,57 |
| 1345 | 50 | 514725,66 | 477572,25 |
| 1346 | 51 | 514821,18 | 477212,39 |
| 1347 | 51 | 514806,90 | 477221,96 |
| 1348 | 51 | 514773,08 | 477225,19 |
| 1349 | 51 | 514731,05 | 477224,25 |
| 1350 | 51 | 514779,51 | 477132,79 |
| 1351 | 51 | 514804,18 | 477065,51 |
| 1352 | 51 | 514808,79 | 477055,90 |
| 1353 | 51 | 514822,94 | 477048,09 |
| 1354 | 51 | 514867,87 | 477000,19 |
| 1355 | 51 | 514886,03 | 476969,94 |
| 1356 | 51 | 514905,73 | 476943,36 |
| 1357 | 51 | 514902,53 | 476937,37 |
| 1358 | 51 | 514921,74 | 476919,07 |
| 1359 | 51 | 514955,59 | 476909,93 |
| 1360 | 51 | 514991,28 | 476887,57 |
| 1361 | 51 | 515032,50 | 476870,59 |
| 1362 | 51 | 515049,84 | 476849,57 |
| 1363 | 51 | 515086,99 | 476893,92 |
| 1364 | 51 | 515105,28 | 476882,47 |
| 1365 | 51 | 515120,85 | 476906,77 |
| 1366 | 51 | 515124,27 | 476911,34 |
| 1367 | 51 | 515141,68 | 476898,25 |
| 1368 | 51 | 515160,81 | 476922,03 |
| 1369 | 51 | 515182,24 | 476904,62 |
| 1370 | 51 | 515212,46 | 476933,81 |
| 1371 | 51 | 515232,22 | 476964,30 |
| 1372 | 51 | 515259,77 | 476995,51 |

| | | | |
|------|----|-----------|-----------|
| 1373 | 51 | 515220,81 | 477026,75 |
| 1374 | 51 | 515188,70 | 477044,51 |
| 1375 | 51 | 515130,65 | 476975,09 |
| 1376 | 51 | 515124,96 | 476977,78 |
| 1377 | 51 | 515096,47 | 476959,66 |
| 1378 | 51 | 515081,63 | 476945,54 |
| 1379 | 51 | 515077,44 | 476939,35 |
| 1380 | 51 | 515046,64 | 476962,55 |
| 1381 | 51 | 514971,43 | 476994,50 |
| 1382 | 51 | 514957,46 | 477033,45 |
| 1383 | 51 | 514924,08 | 477061,39 |
| 1384 | 51 | 514880,17 | 477104,82 |
| 1385 | 51 | 514821,18 | 477212,39 |
| 1386 | 52 | 515301,78 | 476669,71 |
| 1387 | 52 | 515275,84 | 476700,87 |
| 1388 | 52 | 515235,13 | 476749,61 |
| 1389 | 52 | 515242,68 | 476751,27 |
| 1390 | 52 | 515307,08 | 476772,07 |
| 1391 | 52 | 515319,61 | 476779,32 |
| 1392 | 52 | 515337,99 | 476795,97 |
| 1393 | 52 | 515351,68 | 476816,66 |
| 1394 | 52 | 515255,12 | 476895,60 |
| 1395 | 52 | 515244,40 | 476881,16 |
| 1396 | 52 | 515258,44 | 476851,30 |
| 1397 | 52 | 515263,85 | 476837,21 |
| 1398 | 52 | 515249,72 | 476837,49 |
| 1399 | 52 | 515243,05 | 476838,88 |
| 1400 | 52 | 515159,45 | 476809,10 |
| 1401 | 52 | 515138,69 | 476802,15 |
| 1402 | 52 | 515107,68 | 476822,43 |
| 1403 | 52 | 515092,92 | 476815,71 |
| 1404 | 52 | 515109,40 | 476788,71 |
| 1405 | 52 | 515126,72 | 476770,88 |
| 1406 | 52 | 515173,93 | 476733,78 |
| 1407 | 52 | 515193,18 | 476708,69 |
| 1408 | 52 | 515223,02 | 476654,21 |
| 1409 | 52 | 515233,18 | 476622,22 |
| 1410 | 52 | 515244,42 | 476597,10 |
| 1411 | 52 | 515263,56 | 476547,45 |
| 1412 | 52 | 515282,78 | 476481,24 |
| 1413 | 52 | 515296,26 | 476452,06 |
| 1414 | 52 | 515286,65 | 476440,41 |
| 1415 | 52 | 515311,53 | 476423,16 |
| 1416 | 52 | 515344,93 | 476390,21 |
| 1417 | 52 | 515376,54 | 476384,25 |
| 1418 | 52 | 515391,60 | 476398,91 |
| 1419 | 52 | 515410,83 | 476400,29 |
| 1420 | 52 | 515407,15 | 476425,45 |
| 1421 | 52 | 515391,19 | 476460,25 |
| 1422 | 52 | 515371,93 | 476487,24 |
| 1423 | 52 | 515357,29 | 476502,77 |
| 1424 | 52 | 515333,72 | 476571,27 |

| | | | |
|------|----|-----------|-----------|
| 1425 | 52 | 515331,76 | 476586,80 |
| 1426 | 52 | 515335,96 | 476591,30 |
| 1427 | 52 | 515391,33 | 476547,99 |
| 1428 | 52 | 515405,71 | 476563,40 |
| 1429 | 52 | 515354,01 | 476608,69 |
| 1430 | 52 | 515373,52 | 476643,25 |
| 1431 | 52 | 515369,13 | 476655,72 |
| 1432 | 52 | 515372,13 | 476702,96 |
| 1433 | 52 | 515342,35 | 476721,07 |
| 1434 | 52 | 515302,00 | 476670,12 |
| 1435 | 52 | 515301,78 | 476669,71 |
| 1436 | 53 | 515236,04 | 476097,88 |
| 1437 | 53 | 515214,12 | 476105,23 |
| 1438 | 53 | 515187,44 | 476143,00 |
| 1439 | 53 | 515145,74 | 476120,45 |
| 1440 | 53 | 515136,78 | 476115,77 |
| 1441 | 53 | 515138,81 | 476105,34 |
| 1442 | 53 | 515155,61 | 476083,54 |
| 1443 | 53 | 515167,18 | 476074,23 |
| 1444 | 53 | 515184,86 | 476059,60 |
| 1445 | 53 | 515161,48 | 476041,60 |
| 1446 | 53 | 515179,66 | 476006,61 |
| 1447 | 53 | 515206,66 | 475981,81 |
| 1448 | 53 | 515206,54 | 475975,69 |
| 1449 | 53 | 515205,94 | 475970,05 |
| 1450 | 53 | 515203,78 | 475958,59 |
| 1451 | 53 | 515203,18 | 475942,09 |
| 1452 | 53 | 515202,82 | 475938,79 |
| 1453 | 53 | 515200,48 | 475921,70 |
| 1454 | 53 | 515200,24 | 475912,34 |
| 1455 | 53 | 515200,75 | 475910,10 |
| 1456 | 53 | 515204,58 | 475894,16 |
| 1457 | 53 | 515209,50 | 475879,64 |
| 1458 | 53 | 515213,43 | 475865,63 |
| 1459 | 53 | 515214,69 | 475854,68 |
| 1460 | 53 | 515214,54 | 475851,23 |
| 1461 | 53 | 515304,04 | 475854,89 |
| 1462 | 53 | 515299,90 | 475914,47 |
| 1463 | 53 | 515299,85 | 475920,60 |
| 1464 | 53 | 515294,10 | 475981,45 |
| 1465 | 53 | 515280,05 | 476012,80 |
| 1466 | 53 | 515264,05 | 476055,33 |
| 1467 | 53 | 515245,69 | 476080,49 |
| 1468 | 53 | 515236,04 | 476097,88 |
| 1469 | 54 | 515567,78 | 475819,73 |
| 1470 | 54 | 515564,20 | 475779,07 |
| 1471 | 54 | 515622,93 | 475775,90 |
| 1472 | 54 | 515621,37 | 475732,12 |
| 1473 | 54 | 515707,66 | 475733,03 |
| 1474 | 54 | 515733,42 | 475740,68 |
| 1475 | 54 | 515803,40 | 475778,55 |
| 1476 | 54 | 515856,68 | 475798,36 |

| | | | |
|------|----|-----------|-----------|
| 1477 | 54 | 515925,67 | 475811,66 |
| 1478 | 54 | 515926,05 | 475800,94 |
| 1479 | 54 | 515968,15 | 475789,07 |
| 1480 | 54 | 515999,24 | 475776,27 |
| 1481 | 54 | 516049,51 | 475751,95 |
| 1482 | 54 | 516082,09 | 475729,59 |
| 1483 | 54 | 516075,03 | 475717,00 |
| 1484 | 54 | 516089,78 | 475702,76 |
| 1485 | 54 | 516101,87 | 475687,76 |
| 1486 | 54 | 516112,55 | 475663,25 |
| 1487 | 54 | 516142,25 | 475638,83 |
| 1488 | 54 | 516147,55 | 475625,22 |
| 1489 | 54 | 516146,03 | 475618,09 |
| 1490 | 54 | 516162,39 | 475593,34 |
| 1491 | 54 | 516244,03 | 475522,58 |
| 1492 | 54 | 516293,58 | 475486,80 |
| 1493 | 54 | 516319,68 | 475470,31 |
| 1494 | 54 | 516352,89 | 475457,65 |
| 1495 | 54 | 516399,87 | 475446,42 |
| 1496 | 54 | 516487,38 | 475446,99 |
| 1497 | 54 | 516514,79 | 475446,66 |
| 1498 | 54 | 516561,82 | 475434,34 |
| 1499 | 54 | 516588,77 | 475426,61 |
| 1500 | 54 | 516612,38 | 475418,46 |
| 1501 | 54 | 516665,85 | 475398,33 |
| 1502 | 54 | 516718,86 | 475374,45 |
| 1503 | 54 | 516786,85 | 475351,39 |
| 1504 | 54 | 516817,36 | 475350,35 |
| 1505 | 54 | 516831,93 | 475349,34 |
| 1506 | 54 | 516858,47 | 475356,73 |
| 1507 | 54 | 516892,17 | 475400,52 |
| 1508 | 54 | 516906,51 | 475421,89 |
| 1509 | 54 | 516919,37 | 475408,53 |
| 1510 | 54 | 516995,19 | 475522,33 |
| 1511 | 54 | 517021,35 | 475561,26 |
| 1512 | 54 | 517079,00 | 475597,03 |
| 1513 | 54 | 517162,91 | 475674,43 |
| 1514 | 54 | 517156,98 | 475680,85 |
| 1515 | 54 | 517265,92 | 475755,06 |
| 1516 | 54 | 517271,28 | 475796,19 |
| 1517 | 54 | 517283,57 | 475807,37 |
| 1518 | 54 | 517273,96 | 475817,57 |
| 1519 | 54 | 517315,55 | 475861,87 |
| 1520 | 54 | 517318,80 | 475878,43 |
| 1521 | 54 | 517298,59 | 475941,28 |
| 1522 | 54 | 517295,17 | 475957,95 |
| 1523 | 54 | 517297,01 | 476014,53 |
| 1524 | 54 | 517320,48 | 476057,52 |
| 1525 | 54 | 517316,80 | 476059,67 |
| 1526 | 54 | 517372,74 | 476128,04 |
| 1527 | 54 | 517339,56 | 476159,29 |
| 1528 | 54 | 517288,95 | 476207,47 |

OPIS

| | | | |
|------|----|-----------|-----------|
| 1529 | 54 | 517277,38 | 476185,57 |
| 1530 | 54 | 517269,13 | 476166,75 |
| 1531 | 54 | 517270,85 | 476133,58 |
| 1532 | 54 | 517250,45 | 476119,78 |
| 1533 | 54 | 517226,94 | 476085,55 |
| 1534 | 54 | 517222,37 | 476063,14 |
| 1535 | 54 | 517219,94 | 476038,03 |
| 1536 | 54 | 517221,60 | 476017,21 |
| 1537 | 54 | 517261,36 | 475982,07 |
| 1538 | 54 | 517284,41 | 475907,97 |
| 1539 | 54 | 517238,73 | 475948,85 |
| 1540 | 54 | 517221,58 | 475930,18 |
| 1541 | 54 | 517234,85 | 475878,22 |
| 1542 | 54 | 517220,90 | 475819,34 |
| 1543 | 54 | 517139,30 | 475747,92 |
| 1544 | 54 | 517044,11 | 475681,99 |
| 1545 | 54 | 517010,16 | 475664,86 |
| 1546 | 54 | 516959,05 | 475612,51 |
| 1547 | 54 | 516952,48 | 475591,17 |
| 1548 | 54 | 516932,19 | 475535,58 |
| 1549 | 54 | 516906,48 | 475494,61 |
| 1550 | 54 | 516850,50 | 475459,80 |
| 1551 | 54 | 516814,76 | 475424,55 |
| 1552 | 54 | 516797,99 | 475420,81 |
| 1553 | 54 | 516668,42 | 475468,32 |
| 1554 | 54 | 516589,45 | 475494,52 |
| 1555 | 54 | 516543,78 | 475510,23 |
| 1556 | 54 | 516459,10 | 475521,75 |
| 1557 | 54 | 516343,62 | 475531,15 |
| 1558 | 54 | 516310,56 | 475560,63 |
| 1559 | 54 | 516207,79 | 475652,73 |
| 1560 | 54 | 516157,47 | 475688,44 |
| 1561 | 54 | 516146,52 | 475697,54 |
| 1562 | 54 | 516135,55 | 475712,69 |
| 1563 | 54 | 516110,80 | 475724,57 |
| 1564 | 54 | 516091,01 | 475747,82 |
| 1565 | 54 | 516034,51 | 475794,15 |
| 1566 | 54 | 516041,99 | 475810,20 |
| 1567 | 54 | 516034,13 | 475826,10 |
| 1568 | 54 | 516010,64 | 475853,60 |
| 1569 | 54 | 515982,76 | 475870,02 |
| 1570 | 54 | 515945,67 | 475882,86 |
| 1571 | 54 | 515894,37 | 475889,06 |
| 1572 | 54 | 515858,70 | 475884,20 |
| 1573 | 54 | 515824,39 | 475874,19 |
| 1574 | 54 | 515800,19 | 475864,98 |
| 1575 | 54 | 515743,96 | 475835,73 |
| 1576 | 54 | 515709,25 | 475815,54 |
| 1577 | 54 | 515627,75 | 475813,31 |
| 1578 | 54 | 515567,78 | 475819,73 |
| 1579 | 55 | 517843,58 | 476330,28 |
| 1580 | 55 | 517854,20 | 476318,40 |

| | | | |
|------|----|-----------|-----------|
| 1581 | 55 | 517863,39 | 476327,46 |
| 1582 | 55 | 517935,97 | 476335,48 |
| 1583 | 55 | 517951,18 | 476317,51 |
| 1584 | 55 | 517960,78 | 476308,33 |
| 1585 | 55 | 517989,61 | 476325,29 |
| 1586 | 55 | 517995,97 | 476321,12 |
| 1587 | 55 | 518005,16 | 476329,37 |
| 1588 | 55 | 518024,36 | 476337,13 |
| 1589 | 55 | 518039,87 | 476349,07 |
| 1590 | 55 | 518058,86 | 476377,65 |
| 1591 | 55 | 518052,92 | 476386,71 |
| 1592 | 55 | 518086,61 | 476433,73 |
| 1593 | 55 | 518096,23 | 476422,52 |
| 1594 | 55 | 518117,66 | 476451,99 |
| 1595 | 55 | 518107,14 | 476466,18 |
| 1596 | 55 | 518098,87 | 476474,28 |
| 1597 | 55 | 518112,70 | 476488,72 |
| 1598 | 55 | 518130,85 | 476507,94 |
| 1599 | 55 | 518119,56 | 476519,68 |
| 1600 | 55 | 518105,26 | 476533,04 |
| 1601 | 55 | 518161,84 | 476585,33 |
| 1602 | 55 | 518172,74 | 476576,00 |
| 1603 | 55 | 518195,19 | 476599,47 |
| 1604 | 55 | 518147,59 | 476653,28 |
| 1605 | 55 | 518086,98 | 476589,25 |
| 1606 | 55 | 518056,82 | 476547,60 |
| 1607 | 55 | 518031,21 | 476508,27 |
| 1608 | 55 | 518004,60 | 476469,96 |
| 1609 | 55 | 517990,99 | 476455,65 |
| 1610 | 55 | 517979,05 | 476441,49 |
| 1611 | 55 | 517968,06 | 476413,56 |
| 1612 | 55 | 517966,75 | 476407,72 |
| 1613 | 55 | 517901,29 | 476376,82 |
| 1614 | 55 | 517843,58 | 476330,28 |
| 1615 | 56 | 518302,53 | 476645,39 |
| 1616 | 56 | 518241,40 | 476707,67 |
| 1617 | 56 | 518201,71 | 476670,88 |
| 1618 | 56 | 518252,70 | 476612,07 |
| 1619 | 56 | 518259,94 | 476613,81 |
| 1620 | 56 | 518265,15 | 476614,97 |
| 1621 | 56 | 518272,11 | 476617,14 |
| 1622 | 56 | 518282,68 | 476627,43 |
| 1623 | 56 | 518302,53 | 476645,39 |
| 1624 | 57 | 518378,43 | 476806,32 |
| 1625 | 57 | 518340,19 | 476850,06 |
| 1626 | 57 | 518288,33 | 476795,31 |
| 1627 | 57 | 518273,41 | 476755,62 |
| 1628 | 57 | 518303,10 | 476722,59 |
| 1629 | 57 | 518378,43 | 476806,32 |
| 1630 | 58 | 518768,04 | 477331,98 |
| 1631 | 58 | 518755,25 | 477331,65 |
| 1632 | 58 | 518683,85 | 477310,71 |

| | | | |
|------|----|-----------|-----------|
| 1633 | 58 | 518622,97 | 477274,82 |
| 1634 | 58 | 518592,75 | 477243,15 |
| 1635 | 58 | 518539,76 | 477184,92 |
| 1636 | 58 | 518480,30 | 477106,25 |
| 1637 | 58 | 518470,59 | 477066,53 |
| 1638 | 58 | 518498,10 | 477034,11 |
| 1639 | 58 | 518576,26 | 477108,60 |
| 1640 | 58 | 518595,52 | 477128,23 |
| 1641 | 58 | 518621,26 | 477151,91 |
| 1642 | 58 | 518653,22 | 477176,57 |
| 1643 | 58 | 518668,62 | 477190,34 |
| 1644 | 58 | 518710,82 | 477226,07 |
| 1645 | 58 | 518749,19 | 477249,03 |
| 1646 | 58 | 518812,75 | 477282,42 |
| 1647 | 58 | 518880,13 | 477309,31 |
| 1648 | 58 | 518964,99 | 477305,50 |
| 1649 | 58 | 518995,92 | 477301,64 |
| 1650 | 58 | 519014,58 | 477306,21 |
| 1651 | 58 | 519007,16 | 477372,89 |
| 1652 | 58 | 518965,18 | 477359,68 |
| 1653 | 58 | 518957,54 | 477377,89 |
| 1654 | 58 | 518943,73 | 477382,57 |
| 1655 | 58 | 518895,70 | 477380,25 |
| 1656 | 58 | 518833,08 | 477359,55 |
| 1657 | 58 | 518768,04 | 477331,98 |
| 1658 | 59 | 519607,71 | 477406,52 |
| 1659 | 59 | 519605,15 | 477431,19 |
| 1660 | 59 | 519600,65 | 477442,96 |
| 1661 | 59 | 519582,33 | 477436,98 |
| 1662 | 59 | 519597,06 | 477400,84 |
| 1663 | 59 | 519607,71 | 477406,52 |
| 1664 | 60 | 519571,40 | 477492,39 |
| 1665 | 60 | 519552,69 | 477523,49 |
| 1666 | 60 | 519542,61 | 477538,57 |
| 1667 | 60 | 519480,19 | 477520,85 |
| 1668 | 60 | 519494,10 | 477471,15 |
| 1669 | 60 | 519571,40 | 477492,39 |
| 1670 | 61 | 519130,29 | 477608,48 |
| 1671 | 61 | 519143,76 | 477605,42 |
| 1672 | 61 | 519203,13 | 477606,10 |
| 1673 | 61 | 519209,01 | 477610,54 |
| 1674 | 61 | 519215,87 | 477618,43 |
| 1675 | 61 | 519225,27 | 477629,59 |
| 1676 | 61 | 519238,64 | 477648,03 |
| 1677 | 61 | 519253,50 | 477681,46 |
| 1678 | 61 | 519222,94 | 477749,40 |
| 1679 | 61 | 519141,41 | 477680,61 |
| 1680 | 61 | 519145,03 | 477667,54 |
| 1681 | 61 | 519118,20 | 477650,06 |
| 1682 | 61 | 519130,29 | 477608,48 |
| 1683 | 62 | 518592,80 | 477691,33 |
| 1684 | 62 | 518578,75 | 477724,56 |

0-100

| | | | |
|------|----|-----------|-----------|
| 1685 | 62 | 518508,94 | 477696,03 |
| 1686 | 62 | 518487,53 | 477683,26 |
| 1687 | 62 | 518499,56 | 477655,44 |
| 1688 | 62 | 518538,83 | 477676,91 |
| 1689 | 62 | 518542,53 | 477668,52 |
| 1690 | 62 | 518592,80 | 477691,33 |
| 1691 | 63 | 519047,74 | 478866,53 |
| 1692 | 63 | 519028,31 | 478936,97 |
| 1693 | 63 | 518978,65 | 478926,92 |
| 1694 | 63 | 518992,08 | 478855,78 |
| 1695 | 63 | 519047,74 | 478866,53 |
| 1696 | 64 | 518962,55 | 479102,75 |
| 1697 | 64 | 518909,51 | 479076,55 |
| 1698 | 64 | 518922,34 | 479066,50 |
| 1699 | 64 | 518940,38 | 479008,81 |
| 1700 | 64 | 518990,79 | 479026,25 |
| 1701 | 64 | 519020,29 | 479045,02 |
| 1702 | 64 | 519023,64 | 479066,46 |
| 1703 | 64 | 518962,55 | 479102,75 |
| 1704 | 65 | 518717,00 | 478821,57 |
| 1705 | 65 | 518706,26 | 478914,22 |
| 1706 | 65 | 518648,57 | 478908,82 |
| 1707 | 65 | 518658,66 | 478812,84 |
| 1708 | 65 | 518717,00 | 478821,57 |
| 1709 | 66 | 518671,02 | 479144,70 |
| 1710 | 66 | 518653,94 | 479212,10 |
| 1711 | 66 | 518601,30 | 479196,69 |
| 1712 | 66 | 518613,63 | 479146,35 |
| 1713 | 66 | 518632,07 | 479152,40 |
| 1714 | 66 | 518635,14 | 479136,61 |
| 1715 | 66 | 518671,02 | 479144,70 |
| 1716 | 67 | 518476,08 | 478912,82 |
| 1717 | 67 | 518465,35 | 478976,59 |
| 1718 | 67 | 518401,68 | 478966,55 |
| 1719 | 67 | 518411,66 | 478895,39 |
| 1720 | 67 | 518455,47 | 478896,12 |
| 1721 | 67 | 518476,08 | 478912,82 |
| 1722 | 68 | 518207,02 | 478926,25 |
| 1723 | 68 | 518190,32 | 478983,96 |
| 1724 | 68 | 518215,09 | 478991,32 |
| 1725 | 68 | 518205,71 | 479026,27 |
| 1726 | 68 | 518118,44 | 478993,41 |
| 1727 | 68 | 518111,45 | 478964,36 |
| 1728 | 68 | 518102,34 | 478936,31 |
| 1729 | 68 | 518104,38 | 478902,81 |
| 1730 | 68 | 518112,84 | 478874,37 |
| 1731 | 68 | 518197,02 | 478898,74 |

| | | | |
|------|----|-----------|-----------|
| 1732 | 68 | 518207,02 | 478926,25 |
| 1733 | 69 | 517228,23 | 476529,72 |
| 1734 | 69 | 517192,30 | 476578,59 |
| 1735 | 69 | 517159,56 | 476565,68 |
| 1736 | 69 | 517117,34 | 476558,77 |
| 1737 | 69 | 517173,89 | 476499,14 |
| 1738 | 69 | 517228,23 | 476529,72 |
| 1739 | 70 | 516770,51 | 477506,51 |
| 1740 | 70 | 516687,33 | 477458,17 |
| 1741 | 70 | 516720,83 | 477402,49 |
| 1742 | 70 | 516802,66 | 477453,47 |
| 1743 | 70 | 516770,51 | 477506,51 |
| 1744 | 71 | 516571,16 | 477208,58 |
| 1745 | 71 | 516547,10 | 477242,80 |
| 1746 | 71 | 516488,02 | 477201,89 |
| 1747 | 71 | 516494,65 | 477186,86 |
| 1748 | 71 | 516518,56 | 477187,24 |
| 1749 | 71 | 516553,76 | 477197,17 |
| 1750 | 71 | 516571,16 | 477208,58 |
| 1751 | 72 | 516769,22 | 476501,06 |
| 1752 | 72 | 516715,75 | 476473,54 |
| 1753 | 72 | 516746,70 | 476421,52 |
| 1754 | 72 | 516797,93 | 476451,34 |
| 1755 | 72 | 516769,22 | 476501,06 |
| 1756 | 73 | 516791,80 | 476246,91 |
| 1757 | 73 | 516771,49 | 476283,99 |
| 1758 | 73 | 516725,68 | 476261,04 |
| 1759 | 73 | 516725,71 | 476253,38 |
| 1760 | 73 | 516727,20 | 476244,97 |
| 1761 | 73 | 516731,02 | 476236,17 |
| 1762 | 73 | 516737,84 | 476229,69 |
| 1763 | 73 | 516745,52 | 476227,83 |
| 1764 | 73 | 516753,52 | 476229,29 |
| 1765 | 73 | 516760,06 | 476232,38 |
| 1766 | 73 | 516777,60 | 476240,40 |
| 1767 | 73 | 516791,80 | 476246,91 |
| 1768 | 74 | 516507,47 | 476266,02 |
| 1769 | 74 | 516483,71 | 476304,58 |
| 1770 | 74 | 516426,04 | 476272,89 |
| 1771 | 74 | 516431,42 | 476264,09 |
| 1772 | 74 | 516450,46 | 476259,98 |
| 1773 | 74 | 516492,82 | 476261,20 |
| 1774 | 74 | 516507,47 | 476266,02 |
| 1775 | 75 | 516393,25 | 476781,56 |
| 1776 | 75 | 516351,52 | 476786,11 |
| 1777 | 75 | 516340,82 | 476745,63 |
| 1778 | 75 | 516379,11 | 476738,34 |

| | | | |
|------|----|-----------|-----------|
| 1779 | 75 | 516393,25 | 476781,56 |
| 1780 | 76 | 515637,86 | 476897,88 |
| 1781 | 76 | 515597,33 | 476934,13 |
| 1782 | 76 | 515567,47 | 476899,24 |
| 1783 | 76 | 515585,56 | 476882,84 |
| 1784 | 76 | 515529,46 | 476870,70 |
| 1785 | 76 | 515585,17 | 476824,08 |
| 1786 | 76 | 515618,11 | 476865,08 |
| 1787 | 76 | 515604,00 | 476886,52 |
| 1788 | 76 | 515603,20 | 476890,66 |
| 1789 | 76 | 515637,86 | 476897,88 |
| 1790 | 77 | 515442,62 | 477130,05 |
| 1791 | 77 | 515415,12 | 477089,14 |
| 1792 | 77 | 515455,42 | 477055,60 |
| 1793 | 77 | 515484,26 | 477095,16 |
| 1794 | 77 | 515442,62 | 477130,05 |
| 1795 | 78 | 515495,58 | 477220,00 |
| 1796 | 78 | 515476,13 | 477193,79 |
| 1797 | 78 | 515466,09 | 477175,01 |
| 1798 | 78 | 515489,97 | 477157,95 |
| 1799 | 78 | 515522,47 | 477200,52 |
| 1800 | 78 | 515495,58 | 477220,00 |
| 1801 | 79 | 515558,03 | 477301,18 |
| 1802 | 79 | 515508,36 | 477340,10 |
| 1803 | 79 | 515469,43 | 477293,84 |
| 1804 | 79 | 515510,44 | 477250,81 |
| 1805 | 79 | 515533,21 | 477281,04 |
| 1806 | 79 | 515558,03 | 477301,18 |
| 1807 | 80 | 515665,38 | 477316,60 |
| 1808 | 80 | 515622,49 | 477357,52 |
| 1809 | 80 | 515573,44 | 477310,54 |
| 1810 | 80 | 515619,10 | 477271,67 |
| 1811 | 80 | 515665,38 | 477316,60 |
| 1812 | 81 | 514981,63 | 477868,97 |
| 1813 | 81 | 514942,95 | 477891,59 |
| 1814 | 81 | 514913,48 | 477842,67 |
| 1815 | 81 | 514950,60 | 477822,27 |
| 1816 | 81 | 514972,60 | 477850,67 |
| 1817 | 81 | 514981,63 | 477868,97 |
| 1818 | 82 | 513995,03 | 475671,62 |
| 1819 | 82 | 513994,67 | 475674,76 |
| 1820 | 82 | 513994,33 | 475678,37 |
| 1821 | 82 | 513988,82 | 475710,26 |
| 1822 | 82 | 513973,70 | 475707,82 |
| 1823 | 82 | 513978,72 | 475669,35 |
| 1824 | 82 | 513995,03 | 475671,62 |

URZĄD MARSZAŁKOWSKI
WOJEWÓDZKI
W TORUNIU
21.04.2025
Stwierdzam zgodność oryginałem

Główny Specjalista
Anna Sobierajska



DOKUMENT PODPISANY ELEKTRONICZNIE

Dane podpisywanego dokumentu

| | |
|-------------------------|--|
| Typ dokumentu | Uchwała |
| Numer dokumentu | XXIV/319/26 |
| Data dokumentu | 2026-04-20 |
| Organ wydający | Sejmik Województwa Kujawsko-Pomorskiego |
| Przedmiot regulacji | w sprawie przyjęcia projektu uchwały zmieniającej uchwałę w sprawie Obszaru Chronionego Krajobrazu Jezioro Głuszyńskie |
| Identyfikator dokumentu | D924DE64-0856-4AEF-B791-2F0183692D42 |

Informacje o złożonych podpisach elektronicznych

| | |
|-----------------------|---|
| Podpis: | |
| Sygnatura | Signature-595074298 |
| Numer seryjny | 07194B300CFBDBCAFF853CFE64FE70AE5359EB45 |
| Osoba podpisująca | Elżbieta Genowefa Piniewska |
| Kraj | PL |
| Data złożenia podpisu | 21.04.2026 13:06:39 |
| Zakres podpisu | Podpis całego dokumentu |
| Wystawca certyfikatu | VATPL-5260300517 COPE SZAFIR - Kwalifikowany Krajowa Izba Rozliczeniowa S.A. PL |

